

DAY SYSTEMS

**Poliform**



**Poliform**

Poliform è una delle realtà più significative nel mondo dell'arredamento internazionale per qualità del design, eccellenza del progetto e innovazione. Il suo talento è il saper fare, una capacità che unisce cultura e conoscenza e che prima di essere un gesto, il gesto che rende riconoscibile tutto ciò che è firmato Poliform, è un'idea di progettazione. Un pensiero che unisce ricerca di funzionalità, contenuti espressivi e significati, e che della combinazione tra estetica e utilità ha saputo fare un'arte, in ogni area della casa. Nella zona giorno, quest'arte si esprime attraverso sistemi versatili, tecnicamente impeccabili, sempre in dialogo con l'architettura e il contesto – tra eleganza delle finiture e armonia delle proporzioni.

Poliform is one of the most important companies in the world of international furniture for design quality, project excellence, and innovation. Its talent is the know-how, a skill that unites culture and knowledge and that, before being a gesture, the gesture that makes everything signed Poliform recognizable, it is a design idea. A thought that combines research of functionality, expressive contents, and meanings, and that has been able to make an art of the combination of aesthetics and utility, in every area of the house. In the day area, this art is expressed through versatile, technically impeccable systems, always connected with the architecture and the context – between elegance of finishes and harmony of proportions.



# ART OF THE DAY SYSTEM

Attraverso l'ordine ciascuno di noi afferma la propria idea dell'armonia, dello spazio e di ciò che è importante. Nella costante combinazione e ricombinazione degli oggetti, così come nella scelta di lasciare qualcosa in vista e nascondere qualcos'altro, si leggono abitudini e interessi che evolvono nel tempo.

Through order, each of us affirms their own idea of harmony, space, and what is important. In the constant combination and recombination of objects, as well as in the choice of leaving something in sight and hiding something else, we read habits and interests that evolve over time.





Ogni collezione rispecchia l'itinerario esistenziale di una persona – le sue passioni, i gusti, le esperienze vissute. Il collezionista non ha quasi mai un obiettivo pratico, se non il piacere di guardare un oggetto scelto con pazienza, conservato con attenzione ed esposto con cura.

Each collection reflects a person's existential itinerary – their passions, tastes, experiences. The collector almost never has a practical goal, if not the pleasure of looking at an object chosen with patience, carefully preserved and displayed.

La discrezione, o semplicemente la praticità, impongono talvolta di affidare oggetti e documenti al riparo di un'anta – battente, a ribalta o scorrevole – per assicurare e mantenere l'ordine.

Discretion, or simply practicality, sometimes require you to entrust objects and documents to the shelter of a door – hinged, flap, or sliding – to ensure and keep order.







Alcuni oggetti sono a tal punto parte della nostra quotidianità che non ce ne separiamo mai, fuori e dentro casa. Poterli riporre sempre nello stesso posto, dove poi ritrovarli facilmente, ci permette di vivere con maggiore serenità la vita di ogni giorno.

Some objects are so much part of our daily lives that we never separate from them, inside and outside the house. Being able to always put them back in the same place, where you can find them easily, allows us to live our everyday life with greater peace of mind.

Nel living, alcuni elementi sono pensati per assolvere a una funzione specifica. Come l'angolo bar, elegante fulcro dei momenti di relax e convivialità.

In the living room, some elements are designed to perform a specific function. Like the bar corner, an elegant hub for moments of relaxation and conviviality.

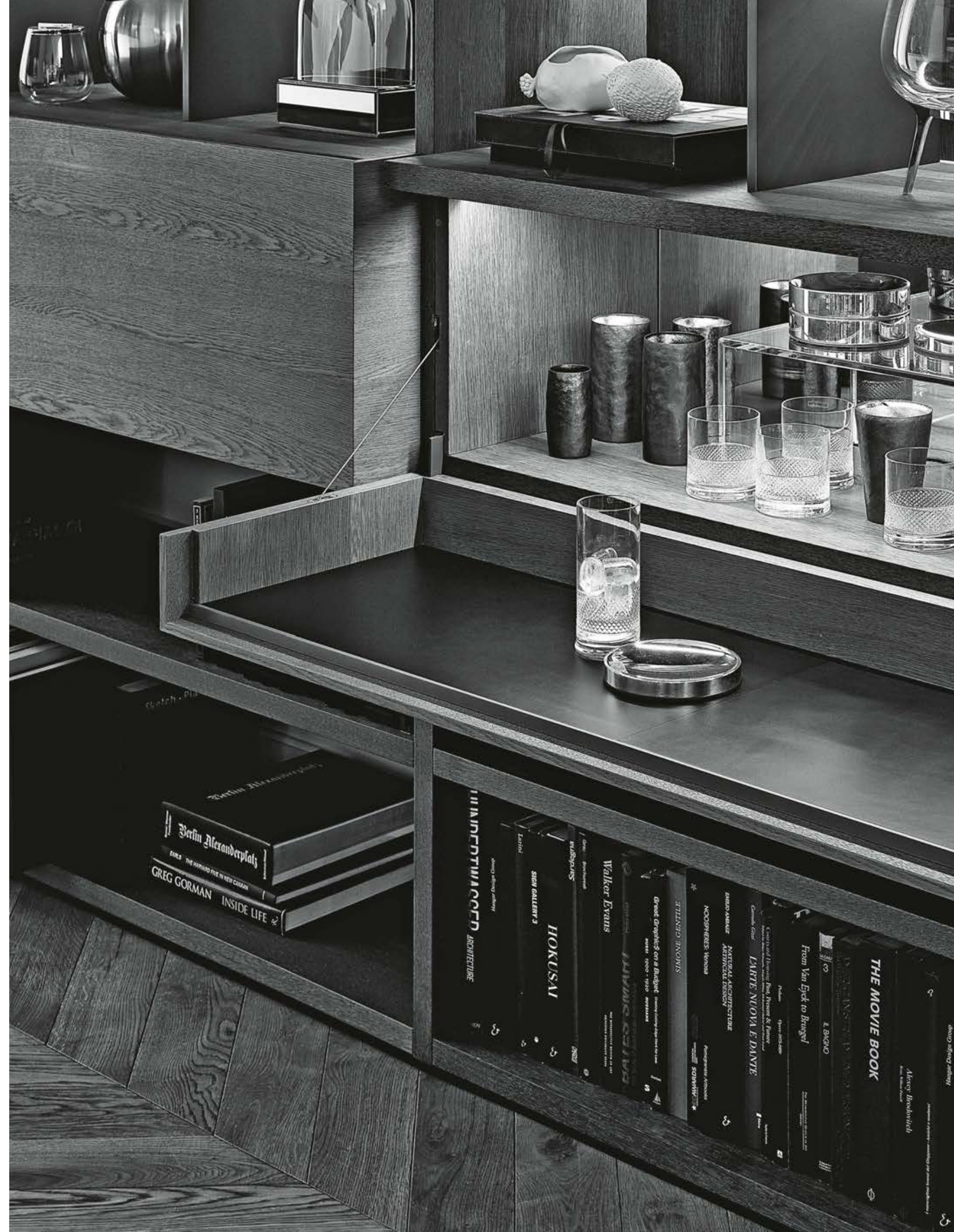



È un'abitudine antica quella di esporre ceramiche e cristalleria dietro le vetrine, che proteggono, valorizzano e partecipano della stessa preziosità degli oggetti che contengono.

It is an ancient habit to display ceramics and crystalware through display cabinets, which protect, enhance, and participate in the same preciousness of the objects they contain.

Per custodire gli oggetti più cari servono contenitori capaci di preservarne il valore e la bellezza nel tempo, a loro volta espressione di cura ed eleganza.

To safekeep the most expensive objects we need containers that are able to preserve their value and beauty over the years, containers that are in turn an expression of care and elegance.





Oggetti e dispositivi che hanno un'esclusiva funzione pratica possono essere nascosti dietro un'anta o dentro un cassetto, per preservare la razionalità e l'armonia anche in ciò che è d'uso quotidiano.

Objects and devices that have an exclusive practical function can be hidden behind a door or inside a drawer, to preserve the rationality and harmony even in what is used daily.

Il living è un'area della casa in continua evoluzione, che cambia in base alle abitudini e ai momenti della giornata. Uno spazio in cui trascorrere il proprio tempo libero, da soli o in compagnia, al contempo luogo di riposo e convivialità, di intrattenimento e relax, di intimità e condivisione.

The living room is an area of the house in constant evolution that changes according to the habits and moments of the day. A space where you spend your free time, alone or in company, a place of rest and conviviality, of entertainment and relaxation, of intimacy and sharing.





Linee e proporzioni senza tempo si completano con dettagli calati nella contemporaneità, pensati per semplificare la quotidianità senza rinunciare all'eleganza.

Timeless lines and proportions are completed by contemporary details, designed to simplify everyday life without sacrificing elegance.

L'intelligenza di uno spazio risiede nella sua versatilità, così come quella di un sistema sta nella sua trasversalità. Così, ciò che è pensato per il giorno può trovare perfetta espressione nella zona notte, con nuove funzioni e significati.

The intelligence of a space lies in its versatility, just as that of a system lies in its universality. Thus, what is designed for the day can find perfect expression in the night area, with new functions and meanings.





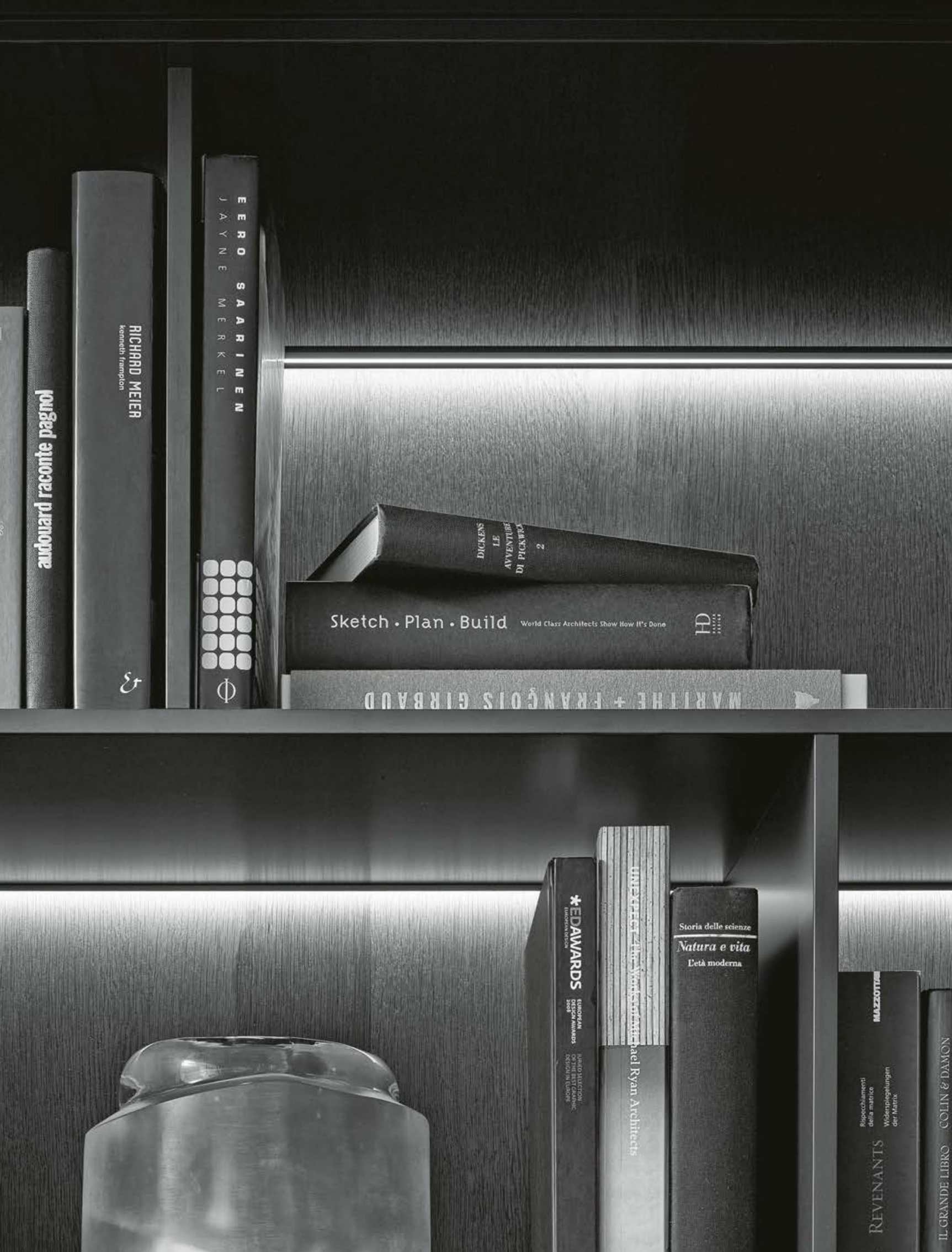

L'intensità della luce modifica il nostro grado di concentrazione e benessere. E se l'illuminazione intensa favorisce il lavoro e la lettura, una luce soffusa porta calma e quiete, invitando al relax e alla conversazione.

The intensity of the light changes our degree of concentration and well-being. And if intense lighting helps working and reading, a soft light brings calm and quiet, inviting relaxation and conversation.

# DAY SYSTEMS

Poliform presenta i sistemi per la zona giorno, librerie e contenitori pensati per creare spazi da dedicare all'ordine. Una proposta che dalla libreria tradizionale si evolve al sistema più attuale, leggero ed essenziale, costituito da mensole, boiserie e contenitori. Tre sistemi per progettare infinite soluzioni, anche per la zona notte, con un livello di personalizzazione assimilabile a quello della realizzazione su misura.

Poliform presents the systems for the day area, bookcases and containers designed to create spaces dedicated to order. An offer that from the traditional bookcase evolves to the most current, light, and minimalist system, consisting of shelves, boiserie, and containers. Three systems to design infinite solutions, even for the night area, with a level of customization comparable to that of tailor-made creations.

COLLECTIONS	CODE	35
	INTERIORS	38
	COMPOSITIONS	111
	TECHNICAL DATA	135
	WALL SYSTEM	151
	INTERIORS	154
	COMPOSITIONS	259
	TECHNICAL DATA	281
	QUID	291
	INTERIORS	294
	COMPOSITIONS	401
	TECHNICAL DATA	415

# CODE

Code è un sistema trasversale che offre una libertà di progettazione senza precedenti. Pensato per il living contemporaneo si estende anche alla zona notte, dove boiserie, contenitori sospesi e mensole sono reinterpretati come elementi a sé o in combinazione ad armadi e cabine armadio. A completare il sistema, una collezione di madie da configurare liberamente – scegliendo tra vani a giorno, vetrine, cassetti, ante battenti o a ribalta. La versatilità del sistema si esprime anche attraverso la varietà di finiture, da personalizzare fino al singolo componente.

Code is a versatile system that offers unprecedented freedom of design. Conceived for the contemporary living room, it also extends to the night area, where boiserie, suspended containers, and shelves are reinterpreted as standalone elements or in combination with wardrobes and walk-in closets. To complete the system, a collection of sideboards to be freely configured – choosing between open compartments, showcases, drawers, hinged or flap doors. The versatility of the system is also expressed through the variety of finishes, to customize down to the individual component.



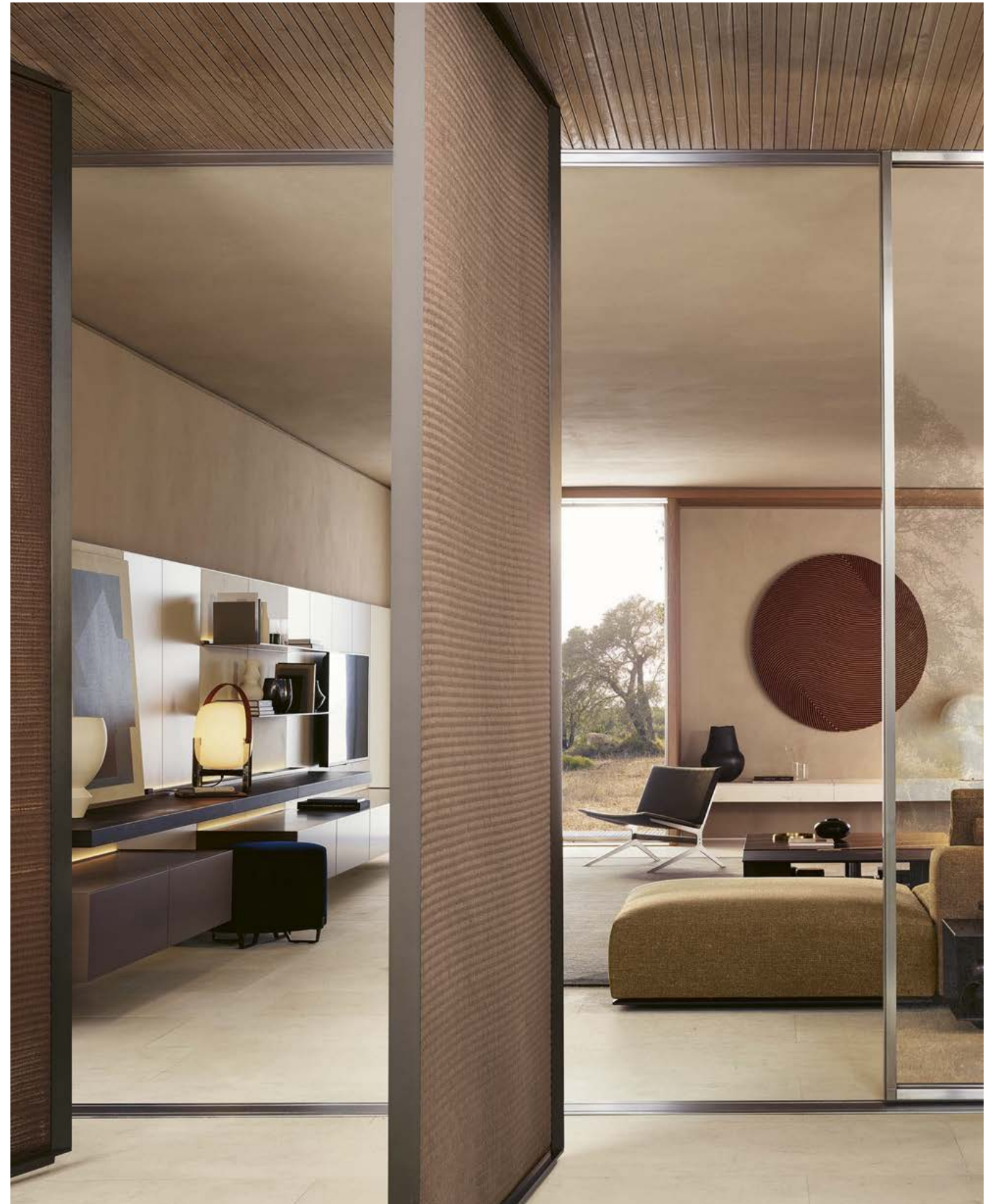





Qui e nelle pagine precedenti: composizione Code con boiserie in tessuto lino chiaro e laccato opaco canapa con profili in champagne opaco. Contenitori sospesi in laccato metallico ottone e top retroilluminato in marmo zecevo levigato, mensolone retroilluminato in olmo nero con canalina in olmo nero e profili in champagne opaco attrezzata con passacavi, mensole retroilluminate in laccato metallico ottone. Divano Westside in tessuto sfoderabile Arcadia 05 bronzo, basamento in brown nickel opaco. Tavolini Westside, piano in marmo sahara noir opaco finitura poliestere e in olmo nero, struttura in olmo nero. Poltrona e pouf Kay Lounge in pelle non sfoderabile Silk 06 roccia e struttura in cromo satinato. Pouf New York in velluto sfoderabile Tebe 08 notte, piedini in brown nickel lucido. Tappeto Plain tortora.

This and previous pages: Code composition with wall panelling in fabric lino chiaro and mat lacquer canapa with profiles in mat champagne. Suspended storage units in metal lacquer ottone and backlit top in mat marble zecevo, backlit thick shelf in black elm with channel in black elm and mat champagne profiles, accessorized for cable passage, backlit shelves in metal lacquer ottone. Westside sofa in removable fabric Arcadia 05 bronzo, base in mat brown nickel. Westside coffee tables, top in mat marble sahara noir with polyester finish and in black elm, black elm structure. Kay Lounge pouf and armchair in non-removable leather Silk 06 roccia and structure in brushed chrome. New York pouf, in removable velvet cover Tebe 08 notte, feet in glossy brown nickel. Carpet Plain tortora.







Qui, nella pagina precedente e nella successiva: composizione Code con boiserie in tessuto lino chiaro e laccato opaco canapa con profili in champagne opaco. Contenitori sospesi in olmo nero con vani a giorno in laccato opaco ottone e top retroilluminato in marmo zecevo levigato, mensole retroilluminate in laccato metallico ottone. Divano Westside in tessuto sfoderabile Arcadia 05 bronzo, cuscini in tessuto Siro 04 notte, basamento in brown nickel opaco. Tavolini Westside, piano in marmo sahara noir opaco finitura poliestere e in olmo nero, struttura in olmo nero. Poltrona e pouf Kay Lounge in pelle non sfoderabile Silk 06 roccia e struttura in cromo satinato. Tappeto Plain tortora.

This, previous pages and following page: Code composition with wall panelling in fabric lino chiaro and mat lacquer canapa with profiles in mat champagne. Suspended storage units in black elm with open compartments in mat lacquer ottone and backlit top in mat marble zecevo, backlit shelves in metal lacquer ottone. Westside sofa in removable fabric Arcadia 05 bronzo, cushions in fabric Siro 04 notte, base in mat brown nickel. Westside coffee tables, top in mat marble sahara noir with polyester finish and in black elm, black elm structure. Kay Lounge pouf and armchair in non-removable leather Silk 06 roccia and structure in brushed chrome. Carpet Plain tortora.





## INTERIOR 01

### Code A

Boiserie: tessuto lino chiaro e laccato opaco canapa.

Mensole: laccato metallico ottone, luce a led.

Mensole sospeso: olmo nero con canalina attrezzata con passacavi, luce a led.

Contenitori sospesi: frontale laccato metallico ottone con anta a ribalta o cassetti.

Fianchi laterali: laccato metallico ottone.

Top: marmo zecevo levigato, luce a led.

Profili: verniciato champagne opaco.

### Code B

Boiserie: tessuto lino chiaro, laccato opaco canapa.

Mensole: laccato metallico ottone, luce a led.

Contenitori sospesi: frontale olmo nero con anta a ribalta o cassetti.

Vano a giorno: laccato opaco ottone.

Fianchi laterali: olmo nero.

Top: marmo zecevo levigato, luce a led.

Profili: verniciato champagne opaco.

### Code A

Wall panelling: fabric lino chiaro and mat lacquer canapa.

Shelves: metal lacquer ottone, led light.

Suspended thick shelf: black elm with cable passage channel, led light.

Suspended storage units: front metal lacquer ottone with flap door or drawers.

Lateral sides: metal lacquer ottone.

Top: mat marble zecevo, led light.

Profiles: mat painted champagne.

### Code B

Wall panelling: fabric lino chiaro, mat lacquer canapa.

Shelves: metal lacquer ottone, led light.

Suspended storage units: front black elm with flap door or drawers.

Open compartment: mat lacquer ottone.

Lateral sides: black elm.

Top: mat marble zecevo, led light.

Profiles: mat painted champagne.

## Code

Design R&D Poliform

### A

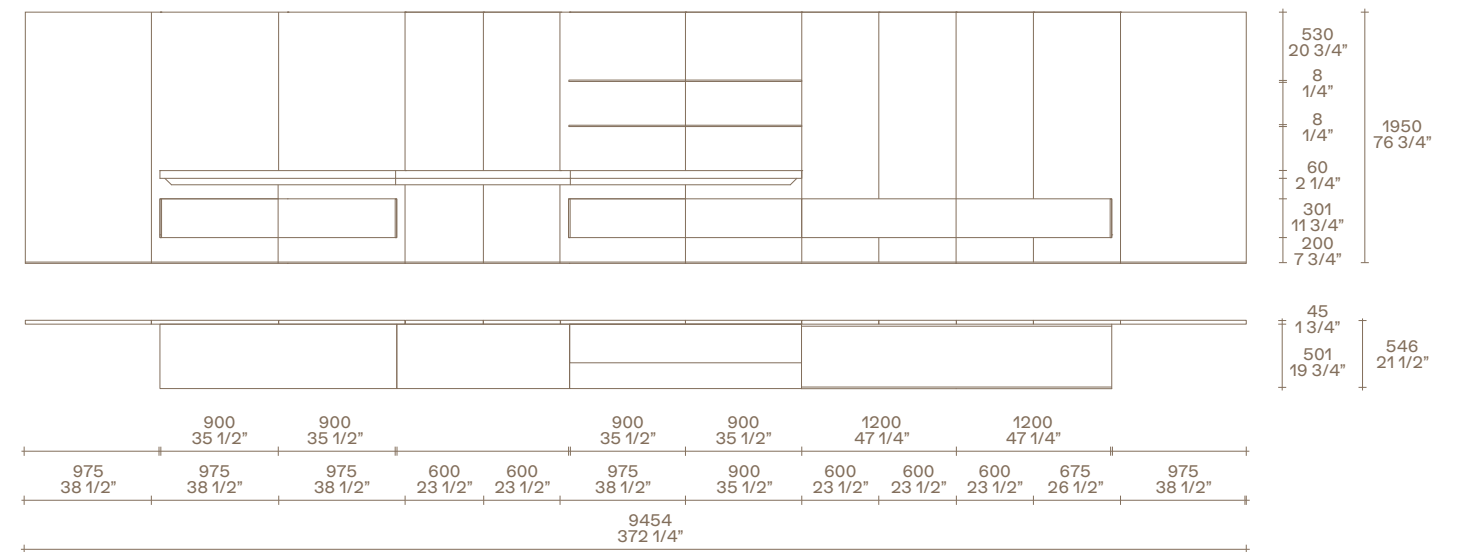

### B

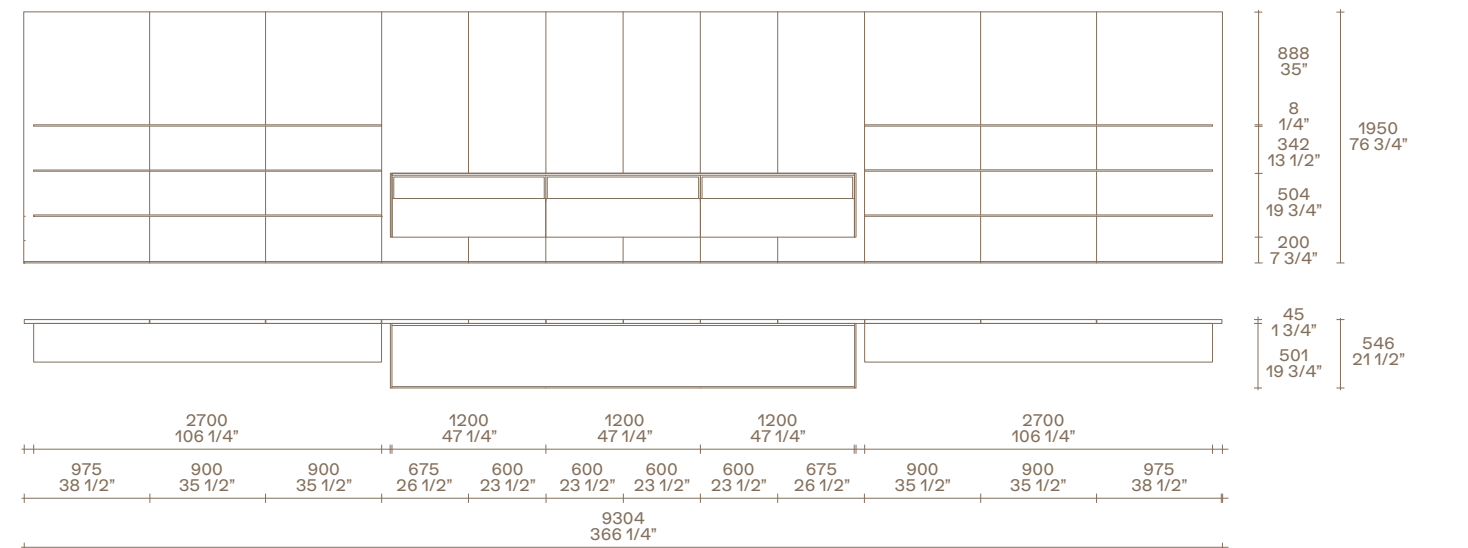





Qui e nelle pagine precedenti: madia Code in noce gold con top in laccato metallico bronzo, vano a giorno in laccato opaco bronzo e zoccolino in ardesia opaco. Mensolone Code retroilluminato in laccato semilucido granata. Poltrona Kay Lounge in pelle non sfoderabile Hairy bianco/nero e struttura in cromo satinato. Divano Westside in tessuto sfoderabile Arcadia 02 sabbia, cuscini in velluto Tebe 06 giada, basamento in brown nickel opaco. Tavolini Westside, piano in marmo zecevo levigato e olmo nero, struttura in olmo nero e brown nickel opaco. Tappeto Tratto carbone.

This and previous pages: Code sideboard in gold walnut with top in metal lacquer bronzo, open compartment in mat lacquer bronzo and plinth in mat ardesia. Code backlit thick shelf in granata semi-glossy lacquer. Kay Lounge armchair in non-removable Hairy leather white/black and structure in brushed chrome. Westside sofa in removable fabric Arcadia 02 sabbia, cushions in velvet Tebe 06 giada, base in mat brown nickel. Westside coffee tables, top in mat marble zecevo and black elm, structure in black elm and mat brown nickel. Carpet Tratto carbone.





In questa pagina: dettaglio del mensolone sospeso retroilluminato Code in laccato semilucido granata, canalina con profili in ardesia opaco attrezzata con carica a induzione per smartphone.

This page: close up of the backlit thick shelf Code in semi-glossy lacquer granata, cable passage channel with profiles in mat ardesia accessorized with induction charge for smartphone.



## INTERIOR 02

### Code madia

Cassetti e anta a ribalta superiore: frontali noce gold.

Vano a giorno: laccato opaco bronzo.

Fianchi laterali: noce gold.

Top: laccato metallico bronzo.

Zoccolino: verniciato ardesia opaco.

### Code

Mensolone sospeso: laccato semilucido granata, canalina attrezzata con carica a induzione per smartphone, luce a led.

Profili: verniciato ardesia opaco.

### Code sideboard

Drawers and lower flap door: fronts gold walnut.

Open compartment: mat lacquer bronzo.

Lateral sides: gold walnut.

Top: metal lacquer bronzo.

Plinth: mat painted ardesia.

### Code

Suspended thick shelf: semi-glossy lacquer granata, cable passage channel accessorized with induction charge for smartphone, led light.

Profiles: mat painted ardesia.

### Code sideboard

Design R&D Poliform

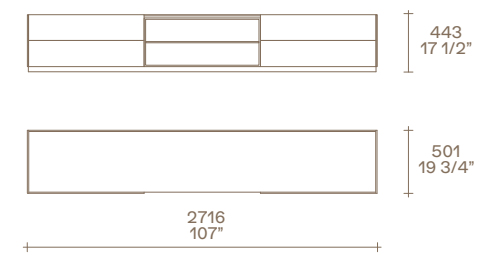

### Code

Design R&D Poliform

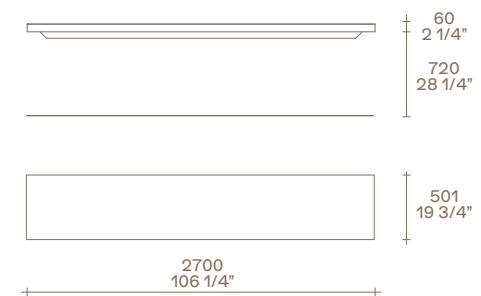

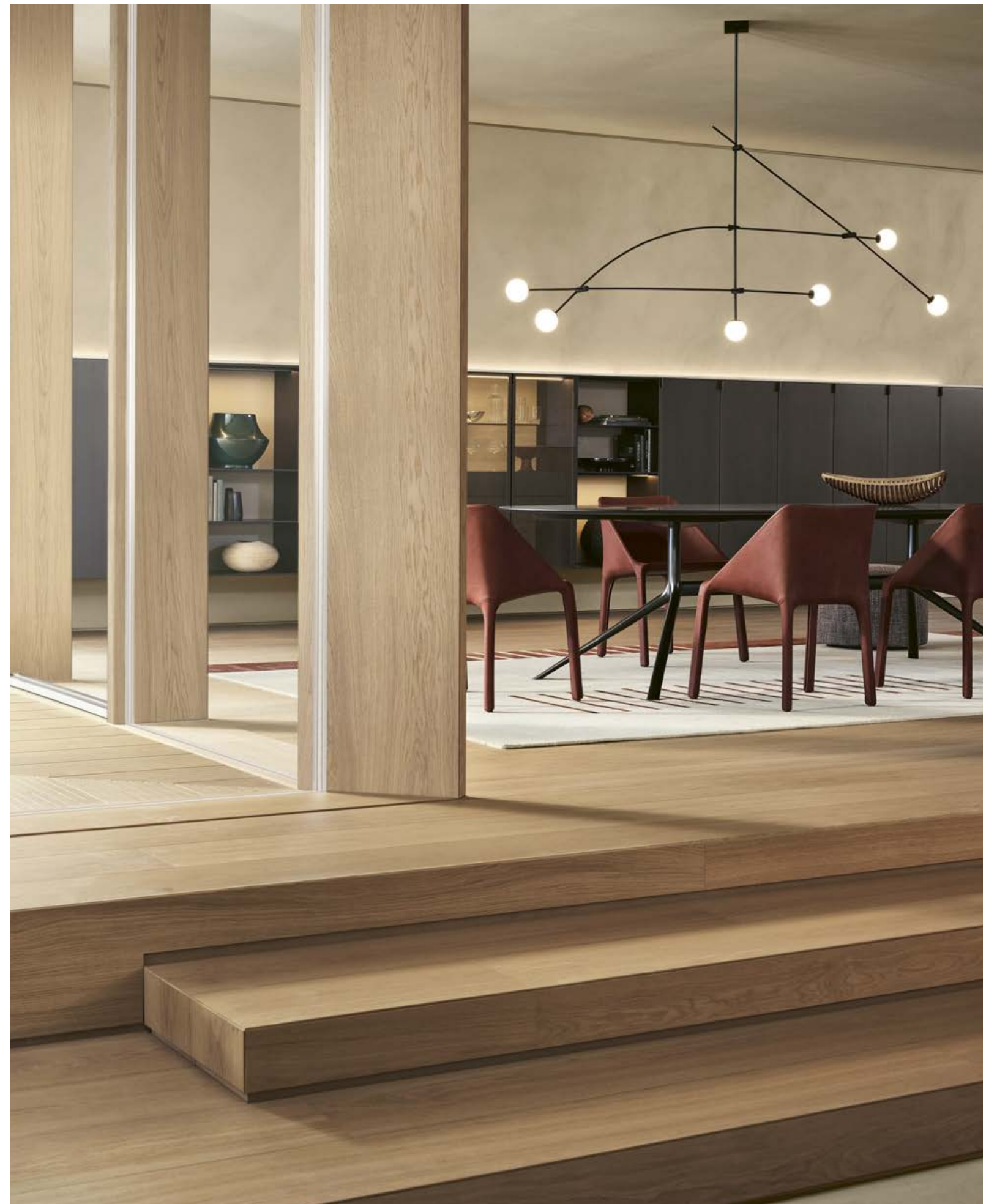







Qui, nelle pagine precedenti e nella successiva: composizione sospesa Code con ante in laccato metallico bronzo e maniglia in ardesia opaco, in vetro trasparente riflettente con telaio e maniglia in ardesia opaco, top retroilluminato in laccato opaco canapa e fianchi in laccato metallico bronzo. Struttura interna in laccato opaco bronzo, schienali di vetrine e vani a giorno in tessuto lino chiaro, luce a led integrata. Contenitori vetrina con ripiani in vetro trasparente e cassetti in laccato metallico bronzo con piano superiore in laccato opaco canapa. Tavolo Mondrian con piano in marmo levigato sahara noir finitura poliestere e struttura in brown nickel opaco. Sedie Manta con braccioli in pelle non sfoderabile Silk 10 terracotta. Tappeto Tratto ruggine.

This, previous pages and following page: wall mounted Code composition with doors in metal lacquer bronzo and handle in mat ardesia, in transparent reflecting glass with frame and handle in mat ardesia, backlit top in mat lacquer canapa and sides in metal lacquer bronzo. Inner structure in mat lacquer bronzo, display cases and open compartments backs in fabric lino chiaro, integrated led light. Display case storage units with shelves in transparent glass and drawers in metal lacquer bronzo with upper shelf in mat lacquer canapa. Mondrian table with top in mat marble sahara noir, polyester finish and mat brown nickel structure. Manta chairs with armrests in non-removable leather Silk 10 terracotta. Carpet Tratto ruggine.





## INTERIOR 03

### Code

Contenitori Living sospesi: anta battente laccato metallico bronzo con maniglia verniciato ardesia opaco.

Contenitori Living sospesi vetro: anta battente vetro trasparente riflettente 5000 con telaio e maniglia verniciato ardesia opaco, struttura interna in olmo nero, schienali in tessuto lino chiaro, ripiani vetro trasparente 1000, cassetti laccato metallico bronzo con top in laccato opaco canapa, luce a led.

Contenitori Living con vani a giorno: laccato opaco bronzo, schienali in tessuto lino chiaro, luce a led.

Fianchi laterali: laccato metallico bronzo.

Top: laccato opaco canapa, luce a led.

Profili: verniciato ardesia opaco.

### Code

Suspended storage units Living: leaf door metal lacquer bronzo with handle mat painted ardesia.

Suspended storage units Living glass: leaf door transparent reflecting glass 5000 with frame and handle mat painted ardesia, inner structure in black elm, back panels in fabric lino chiaro, glass shelves transparent glass 1000, drawers metal lacquer bronzo with top in mat lacquer canapa, led light.

Storage units Living with open compartments: mat lacquer bronzo, back panels fabric lino chiaro, led light.

Lateral sides: metal lacquer bronzo.

Top: mat lacquer canapa, led light.

Profiles: mat painted ardesia.

### Code

Design R&D Poliform

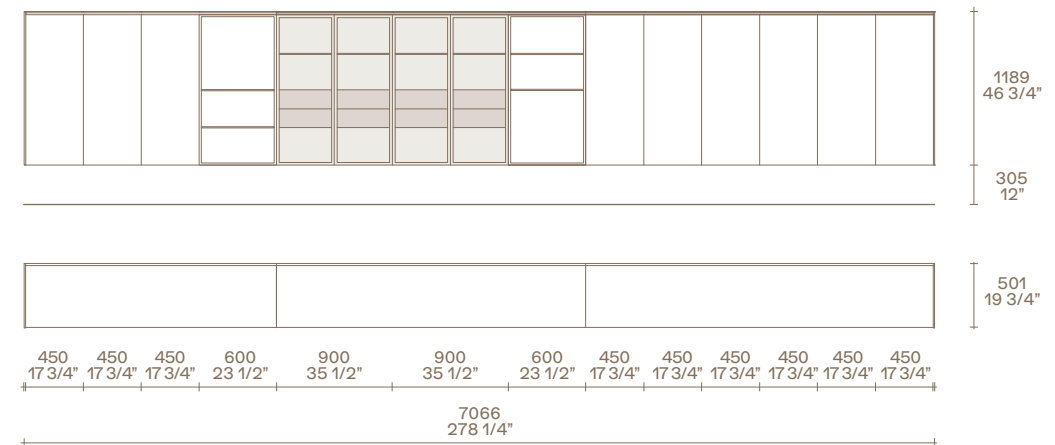







Qui e nelle pagine precedenti: madia Code in noce gold e basamento con piedini champagne opaco. Vano a giorno in laccato opaco champagne con schienale in specchio bronzo e luce a led integrata, top interno in marmo zecevo levigato. Contenitore con ante battenti, maniglia in champagne opaco, vassoio superiore con fondo in tecnopelle 06 nocciola. Poltrone Gentleman Relax e pouf Gentleman in tessuto sfoderabile Siro 02 lino, divano Gentleman's Friends in velluto sfoderabile Tebe 08 notte, basamento in brown nickel lucido. Pouf New York in velluto sfoderabile Tebe 08 notte. Tavolini Soori in metallo finitura bronzo anticato. Tappeto Plain tortora.

This and previous pages: Code sideboard in gold walnut and base with mat champagne feet. Open compartment in mat lacquer champagne with back in bronzed mirror and integrated led light, inner top shelf in mat marble zecevo. Storage unit with leaf doors, mat champagne handle, upper tray with bottom in techno leather 06 nocciola. Gentleman Relax armchairs and Gentleman pouf in removable fabric Siro 02 lino, Gentleman's Friends sofa in removable velvet Tebe 08 notte, base in glossy brown nickel. New York pouf in removable velvet Tebe 08 notte. Soori coffee tables in metal with antique bronze finish. Carpet Plain tortora.







Qui e nella pagina precedente: composizione sospesa Code con mensole retroilluminato in laccato metallico ottone e canalina attrezzata con passacavi in laccato metallico ottone, boiserie in laccato opaco canapa con profili in champagne opaco, libreria in laccato opaco ottone con schienali in noce gold. Poltrone Gentleman Relax e pouf Gentleman in tessuto sfoderabile Siro 02 lino, divano Gentleman's Friends in velluto sfoderabile Tebe 08 notte, basamento in brown nickel lucido. Tavolini Soori in metallo finitura bronzo anticato. Tappeto Plain tortora.

This and previous page: wall mounted Code composition with backlit thick shelf in metal lacquer ottone and accessorized channel with cable passage in metal lacquer ottone, wall panelling in mat lacquer canapa with mat champagne profiles, bookcase in mat lacquer ottone with backs in gold walnut. Gentleman Relax armchairs and Gentleman pouf in removable fabric Siro 02 lino, Gentleman's Friends sofa in removable velvet Tebe 08 notte, base in glossy brown nickel. Soori coffee tables in metal with antique bronze finish. Carpet Plain tortora.

Qui e nella pagina successiva: madia Code in olmo nero con top in marmo zecevo levigato e basamento con piedini ardesia opaco. Contenitori vetrina con luce a led integrata, ante in vetro trasparente riflettente con telaio e maniglia verniciato ardesia opaco, struttura interna in olmo nero con schienale in tessuto lino chiaro, ripiano in vetro trasparente. Vano a giorno con luce a led integrata, struttura interna in laccato opaco bronzo e schienali in olmo nero. Tavolo Henry in olmo nero con piano in marmo sahara noir levigato finitura poliester. Sedie Sophie in tessuto non sfoderabile Kitami 04 sabbia e struttura in olmo nero. Tappeto Tratto ruggine. Sotto: dettaglio del cassetto con frontale e piano superiore in laccato metallico bronzo, fondo in tecnopelle 06 nocciola, vassoio portaposate verniciato ardesia.

This and following page: Code sideboard in black elm with top in mat marble zecevo and base with feet mat ardesia. Display case storage units with integrated led light, doors in transparent reflecting glass with frame and handle mat painted ardesia, inner structure in black elm with back panel in fabric lino chiaro, shelf in transparent glass. Open storage unit with integrated led light, inner structure in mat lacquer bronzo and backs in black elm. Henry table in black elm with top in mat marble sahara noir with polyester finish. Sophie chairs in non-removable fabric Kitami 04 sabbia and structure in black elm. Carpet Tratto ruggine. Below: close up of the drawer with front and upper shelf in metal lacquer bronzo, bottom in techno leather 06 nocciola, ardesia painted cutlery tray.





## INTERIOR 04

### Code

Boiserie: laccato opaco canapa.  
Mensolone sospeso: laccato metallico  
ottone, canalina attrezzata con passacavi,  
luce a led.  
Libreria: laccato opaco ottone, schienali  
noce gold.  
Profili: verniciato champagne opaco.

### Code madia A

Ante battenti: noce gold, maniglia verniciato  
champagne opaco.  
Vassoio superiore: frontale noce gold, fondo  
tecnopelle 06 nocciola.  
Vano a giorno: laccato opaco champagne,  
schienale specchio bronzato 4051,  
top interno marmo zecevo levigato,  
luce a led.  
Fianchi laterali e retro schienale: noce gold.  
Top: noce gold.  
Basamento con piedini: verniciato  
champagne opaco.

### Code madia B-C

Ante battenti: vetro trasparente riflettente  
5000 con telaio e maniglia verniciato  
ardesia opaco.  
Struttura interna: olmo nero, luce a led.  
Schienale interno: tessuto lino chiaro.  
Ripiani interni: vetro trasparente 1000.  
Attrezzatura interna: cassetti con frontali  
e top laccato metallico bronzo, fondo  
tecnopelle 06 nocciola, vassoio portaposate  
verniciato ardesia opaco, luce a led.  
Vano a giorno: laccato opaco bronzo,  
schienali olmo nero, luce a led.  
Fianchi laterali: olmo nero.  
Top: marmo zecevo levigato.  
Basamento con piedini: verniciato  
ardesia opaco.

### Code

Wall panelling: mat lacquer canapa.  
Suspended thick shelf: metal lacquer  
ottone, accessorized cable passage  
channel, led light.  
Bookcase: mat lacquer ottone, back panels  
gold walnut.  
Profiles: mat painted champagne.

### Code sideboard A

Leaf doors: gold walnut, handle mat painted  
champagne.  
Upper tray: front gold walnut, bottom techno  
leather 06 nocciola.  
Open compartment: mat lacquer  
champagne, back panel bronzed mirror  
4051, inner top shelf in mat marble zecevo,  
led light.  
Lateral sides and back of the back panel:  
gold walnut.  
Top: gold walnut.  
Base with feet: mat painted champagne.

### Code sideboard B-C

Leaf doors: transparent reflecting glass  
5000 with frame and handle mat painted  
ardesia.  
Inner structure: black elm, led light.  
Inner back panel: fabric lino chiaro.  
Inner shelves: transparent glass 1000.  
Inner equipment: drawers with fronts  
and top metal lacquer bronzo, bottom  
techno leather 06 nocciola, cutlery  
tray mat painted ardesia,  
led light.  
Open compartment: mat lacquer bronzo,  
back panels black elm, led light.  
Lateral sides: black elm.  
Top: mat marble zecevo.  
Base with feet: mat painted ardesia.

### Code

Design R&D Poliform

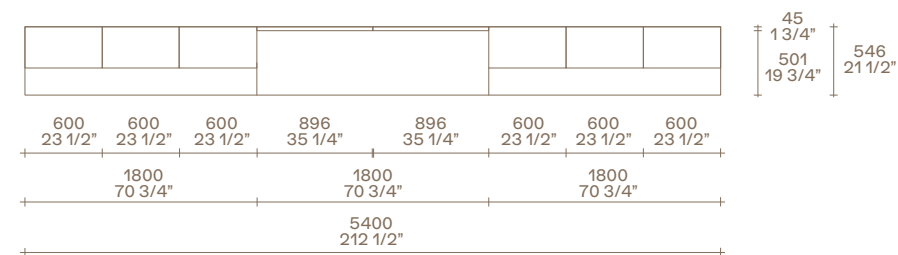
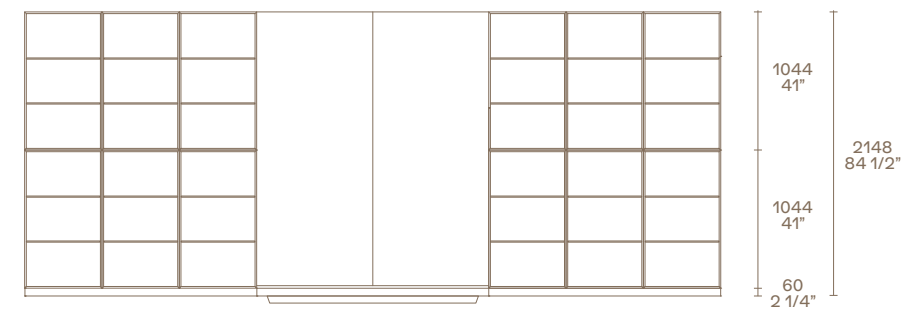

### Code sideboard

Design R&D Poliform

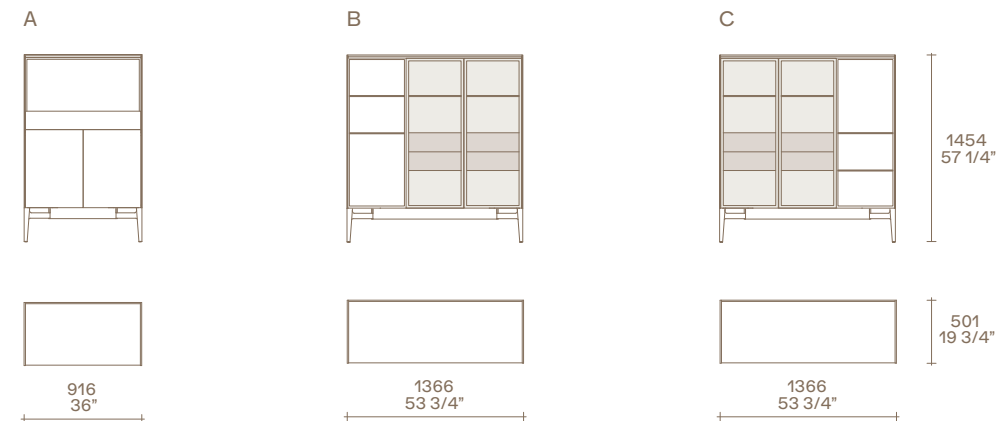

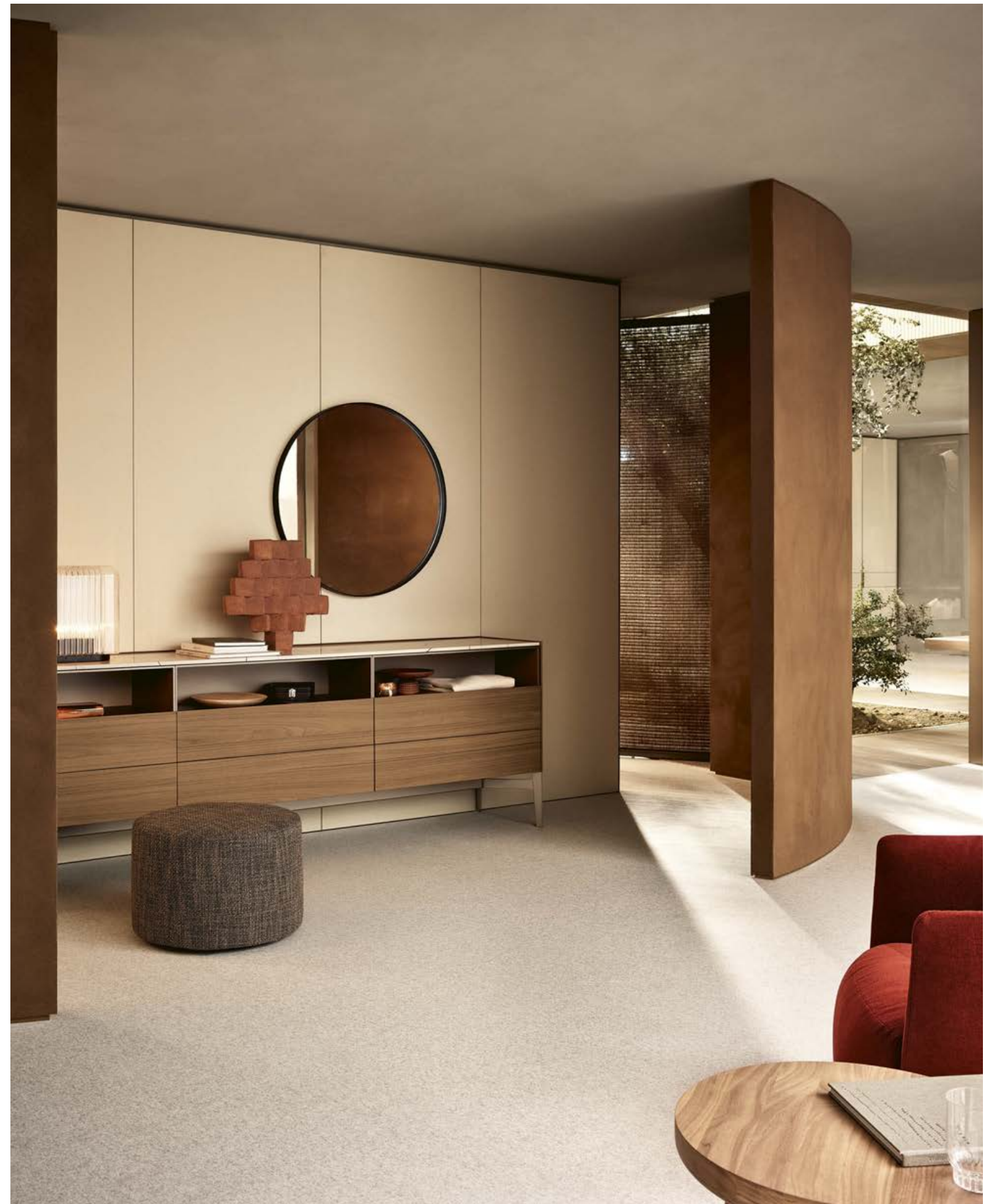





Qui e nella pagina precedente: madia Code in noce gold con top in marmo zecevo levigato attrezzato con passacavi in champagne opaco, vani a giorno e struttura interna in laccato opaco ottone, basamento con piedini in champagne opaco. Boiserie Code in tessuto lino chiaro e profili champagne opaco. Specchio Circle, cornice in cuoio 02 nero e specchio bianco. Pouf New York in tessuto sfoderabile Antea 05 terra di siena.

This and previous page: Code sideboard in gold walnut with top in marble zecevo accessorized with cable passage channel in mat champagne, open compartments and inner structure in mat lacquer ottone, base with feet in mat champagne. Code wall panelling in fabric lino chiaro and mat champagne profiles. Circle mirror, frame in hide 02 nero and white mirror. New York pouf in removable fabric Antea 05 terra di siena.





Qui e nella pagina precedente: composizione Code con boiserie in tessuto lino chiaro e profili in champagne opaco, contenitori sospesi in noce gold con top retroilluminato in marmo zecevo levigato. Mensolone retroilluminato in laccato semilucido visone e canalina con profili in champagne opaco. Poltrone Gentleman Single, rivestimento sfoderabile in tessuto Kitami 04 sabbia e gros-grain sahara, basamento in brown nickel lucido. Letto Onda, rivestimento non sfoderabile con lavorazione capitonné in pelle Silk 10 terracotta, piedini in brown nickel opaco. Biancheria da letto coordinata in cotone Provence 04 tortora e 06 roccia.

This and previous page: Code composition with wall panelling in fabric lino chiaro and mat champagne profiles, suspended storage units in gold walnut with backlit top in mat marble zecevo. Backlit thick shelf in semi-glossy lacquer visone and channel with mat champagne profiles. Gentleman Single armchairs, removable cover in fabric Kitami 04 sabbia and grosgrain sahara, base in glossy brown nickel. Onda bed, non-removable cover with capitonné manufacturing in leather Silk 10 terracotta, mat brown nickel feet. Coordinated bed linen in cotton Provence 04 tortora and 06 roccia.





In questa pagina: boiserie Code in tessuto lino chiaro con profili in champagne opaco. Da un lato, contenitore sospeso retroilluminato in laccato metallico ottone con top in marmo zecevo levigato e vano a giorno in laccato opaco ottone. Dall'altro, mensola retroilluminata in laccato metallico ottone. Letto Onda, rivestimento non sfoderabile con lavorazione capitonné in pelle Silk 10 terracotta, piedini in brown nickel opaco. Biancheria da letto coordinata in cotone Provence 04 tortora e 06 roccia. Specchio Circle, cornice in cuoio 26 invecchiato e specchio bianco. Tavolino Dama in legno massello noce canaletto.

This page: Code wall panelling in fabric lino chiaro with mat champagne profiles. On one side, backlit suspended storage unit in metal lacquer ottone with top in mat marble zecevo and open compartment in mat lacquer ottone. On the other side, backlit shelf in metal lacquer ottone. Onda bed, non-removable cover with capitonné manufacturing in leather Silk 10 terracotta, mat brown nickel feet. Coordinated bed linen in cotton Provence 04 tortora and 06 roccia. Circle mirror, frame in hide 26 invecchiato and white mirror. Dama coffee table in solid wood walnut canaletto.

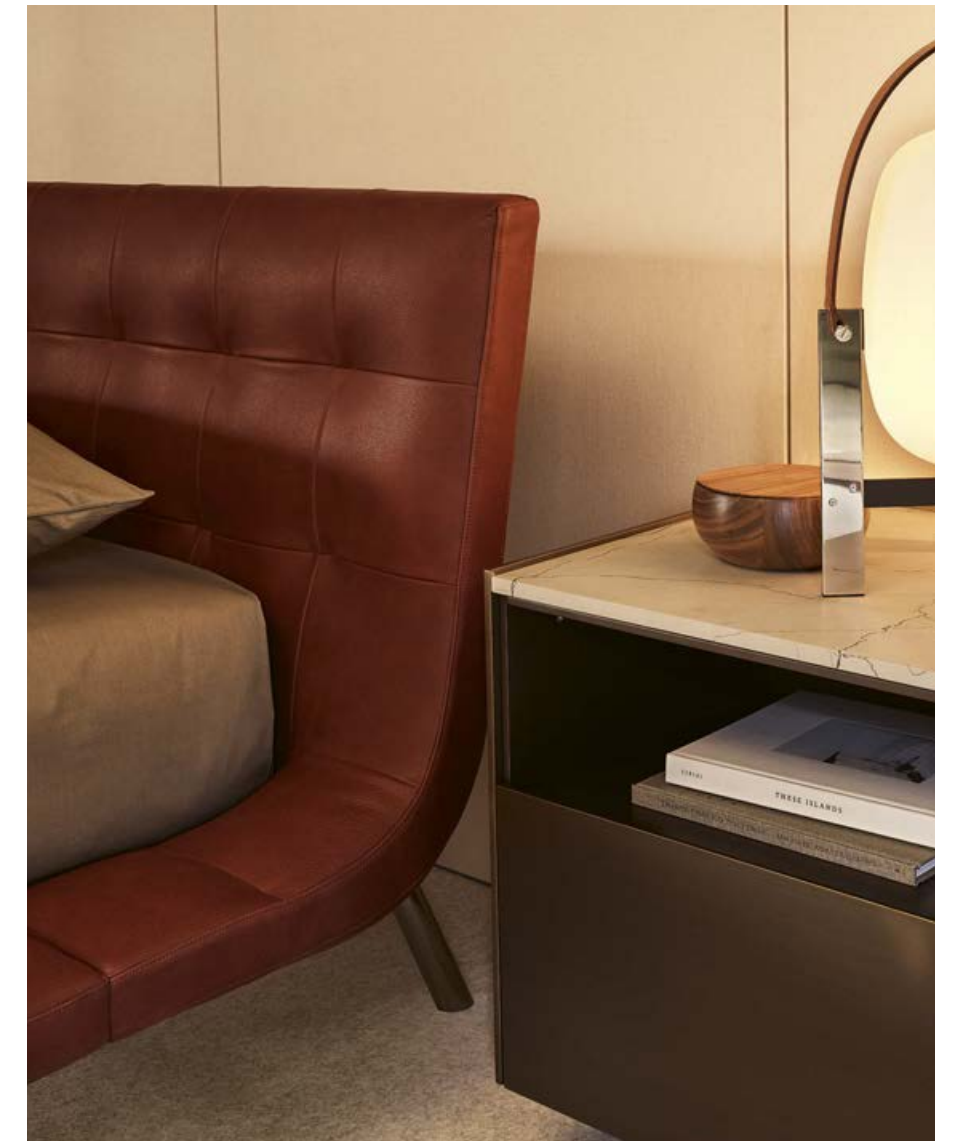

In questa pagina: boiserie Code in tessuto lino chiaro con profili in champagne opaco, contenitore sospeso retroilluminato in laccato metallico ottone con top in marmo zecevo levigato e vano a giorno in laccato opaco ottone. Letto Onda, rivestimento non sfoderabile con lavorazione capitonné in pelle Silk 10 terracotta, piedini in brown nickel opaco. Biancheria da letto coordinata in cotone Provence 04 tortora e 06 roccia. Poltrona Gentleman Single, rivestimento sfoderabile in tessuto Kitami 04 sabbia e gros-grain sahara, basamento in brown nickel lucido. Tavolino Soori in metallo finitura bronzo anticato.

This page: Code wall panelling in fabric lino chiaro with mat champagne profiles, backlit suspended storage unit in metal lacquer ottone with top in mat marble zecevo and open compartment in mat lacquer ottone. Onda bed, non-removable cover with capitonné manufacturing in leather Silk 10 terracotta, mat brown nickel feet. Coordinated bed linen in cotton Provence 04 tortora and 06 roccia. Gentleman Single armchair, removable cover in fabric Kitami 04 sabbia and grosgrain sahara, base in glossy brown nickel. Soori coffee table in metal with antique bronze finish.

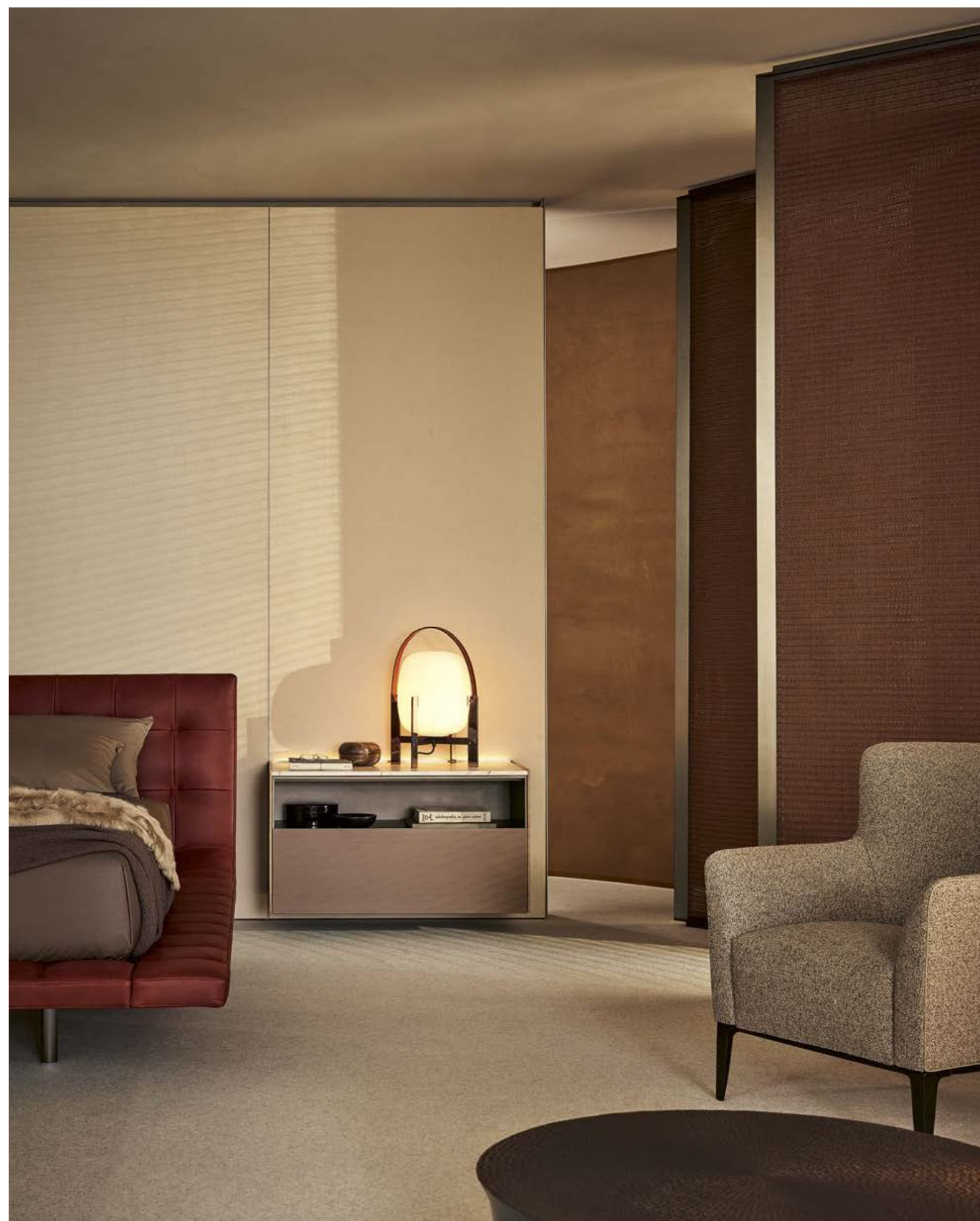



Qui e nella pagina precedente: boiserie Code in tessuto lino chiaro con profili ardesia opaco. Mensolone inferiore retroilluminato in olmo nero, canalina attrezzata con passacavi in olmo nero e profili in ardesia opaco. Contenitore sospeso retroilluminato in laccato metallico ottone con top in marmo zecevo levigato e vano a giorno in laccato opaco ottone. Mensolone superiore in laccato metallico ottone con luce a led integrata. Armadio Senzafine Cover, ante battenti in vetro acidato bronzo, profili e maniglie Fitted in ardesia opaco, fianchi in laccato metallico ottone. Specchio Circle con cornice in cuoio 26 invecchiato e specchio bianco. Sedia Guest, rivestimento non sfoderabile in velluto Tebe 08 notte, cuscino seduta sfoderabile nella stessa finitura. Day bed Bellport, rivestimento sfoderabile in tessuto Arcadia 05 bronzo, rivestimento sfoderabile in tessuto Arcadia 05 bronzo, cuscino a rullo con cinghia in cuoio 02 nero e piedini in brown nickel opaco. Tappeto Plain tortora.

This and previous page: Code wall panelling in fabric lino chiaro with mat ardesia profiles. Lower backlit thick shelf in black elm, accessorized channel with cable passage in black elm and profiles in mat ardesia. Backlit suspended storage unit in metal lacquer ottone with top in mat marble zecevo and open compartment in mat lacquer ottone. Upper thick shelf in metal lacquer ottone with integrated led light. Wardrobe Senzafine Cover, leaf doors in etched glass bronzo, profiles and handles Fitted in mat ardesia, sides in metal lacquer ottone. Circle mirror with frame in hide 26 invecchiato and white mirror. Guest chair, non-removable cover in velvet Tebe 08 notte, removable cushion in the same finish. Bellport daybed, removable cover in fabric Arcadia 05 bronzo, roll cushion with belt in hide 02 nero and mat brown nickel feet. Carpet Plain tortora.



## INTERIOR 05

### Code madia

Cassetti: frontale noce gold.  
Vano a giorno: laccato opaco ottone.  
Fianchi laterali: noce gold.  
Top: marmo zecevo levigato attrezzato con passacavi verniciato champagne opaco.  
Basamento con piedini: verniciato champagne opaco.

### Code A

Boiserie: tessuto lino chiaro.  
Profili: verniciato champagne opaco.

### Code B

Boiserie: tessuto lino chiaro.  
Mensolone sospeso: laccato semilucido visone con canalina, luce a led.  
Contenitori sospesi: frontali noce gold con cassetto o anta a ribalta.  
Fianchi laterali: noce gold.  
Top: marmo zecevo levigato, luce a led.  
Profili: verniciato champagne opaco.

### Code sideborad

Drawers: front gold walnut.  
Open compartment: mat lacquer ottone.  
Lateral sides: gold walnut.  
Top: mat marble zecevo accessorized with cable passage mat painted champagne.  
Base with feet: mat painted champagne.

### Code A

Wall panelling: fabric lino chiaro.  
Profiles: mat painted champagne.

### Code B

Wall panelling: fabric lino chiaro.  
Suspended thick shelf: semi-glossy lacquer visone with channel, led light.  
Suspended storage units: fronts gold walnut with drawer or flap door.  
Lateral sides: gold walnut.  
Top: mat marble zecevo, led light.  
Profiles: mat painted champagne.

### Code sideboard

Design R&D Poliform

### Code

Design R&D Poliform

A

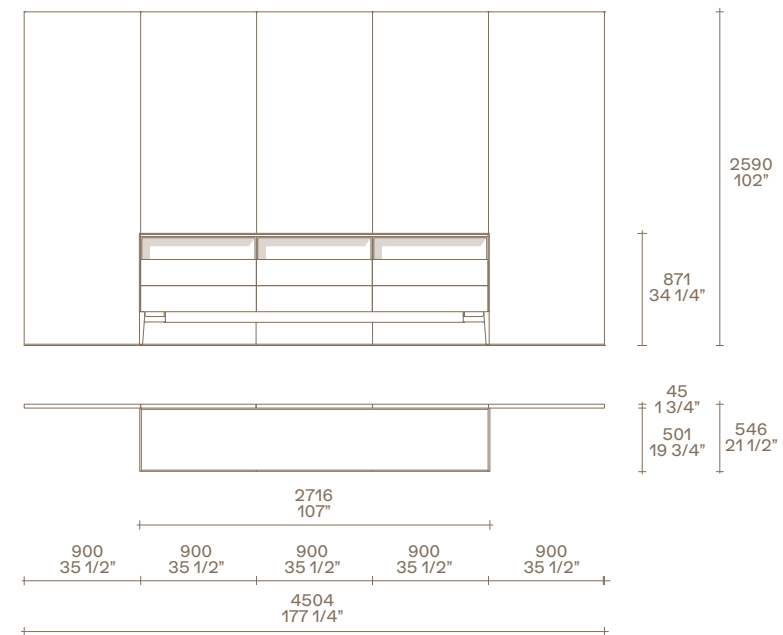

B

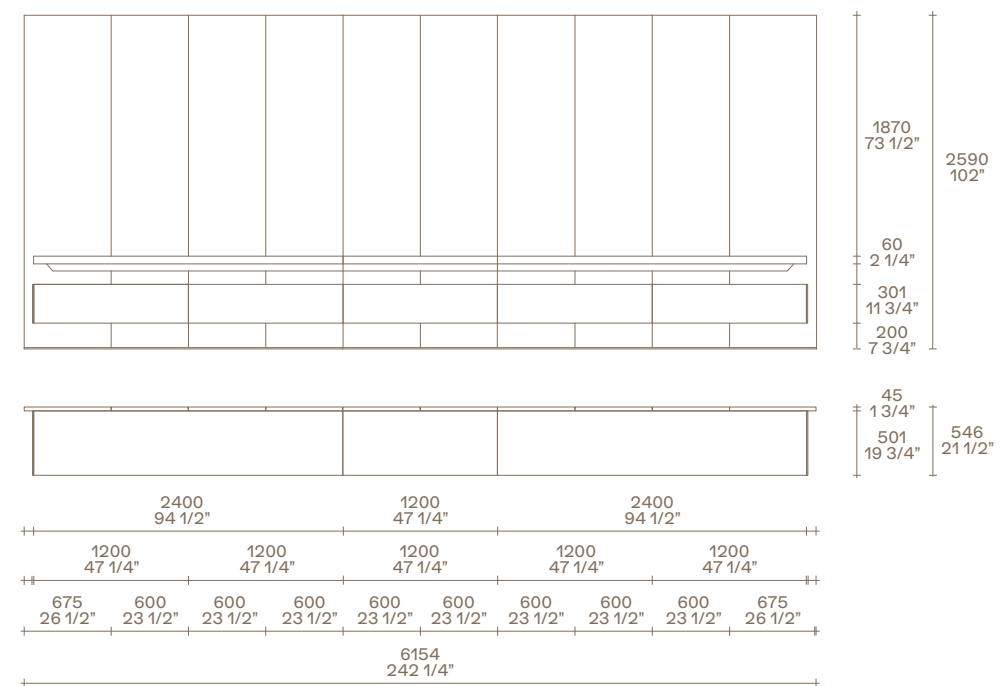



## INTERIOR 05

### Code C

Boiserie: tessuto lino chiaro.  
 Mensola: laccato metallico ottone,  
 luce a led.  
 Contenitore sospeso: frontale cassetto  
 laccato metallico ottone.  
 Vano a giorno: laccato opaco ottone.  
 Fianchi: laccato metallico ottone.  
 Top: marmo zecevo levigato, luce a led.  
 Profili: verniciato champagne opaco.

### Senzafine Cover vetro

Apertura: battente.  
 Ante: vetro acidato 5323 bronzo con  
 profili ardesia opaco.  
 Maniglie: Fitted ardesia opaco.  
 Fianchi laterali: laccato metallico  
 ottone.  
 Parti metalliche: ardesia opaco.

### Code D integrato

Boiserie: tessuto lino chiaro.  
 Top superiore: laccato metallico ottone,  
 luce a led.  
 Mensolone sospeso: olmo nero,  
 canalina attrezzata con passacavi,  
 luce a led.  
 Contenitore sospeso: frontale cassetto  
 laccato metallico ottone.  
 Vano a giorno: laccato opaco ottone.  
 Top: marmo zecevo levigato, luce a led.  
 Profili: verniciato ardesia opaco.

### Code

Wall panelling: fabric lino chiaro.  
 Shelf: metal lacquer ottone, led light.  
 Suspended storage unit: drawer front metal  
 lacquer ottone.  
 Open compartment: mat lacquer  
 ottone.  
 Sides: metal lacquer ottone.  
 Top: mat marble zecevo, led light.  
 Profiles: mat painted champagne.

### Senzafine Cover glass

Opening: leaf doors.  
 Doors: etched glass 5323 bronzo with  
 profiles mat ardesia.  
 Handles: Fitted mat ardesia.  
 Lateral sides: metal lacquer  
 ottone.  
 Metal parts: mat ardesia.

### Code D integrated

Wall panelling: fabric lino chiaro.  
 Upper top: metal lacquer ottone,  
 led light.  
 Suspended thick shelf: black elm,  
 accessorized cable passage channel, led  
 light.  
 Suspended storage unit: drawer front metal  
 lacquer ottone.  
 Open compartment: mat lacquer ottone.  
 Top: mat marble zecevo, led light.  
 Profiles: mat painted ardesia.

### Code

Design R&D Poliform

### C

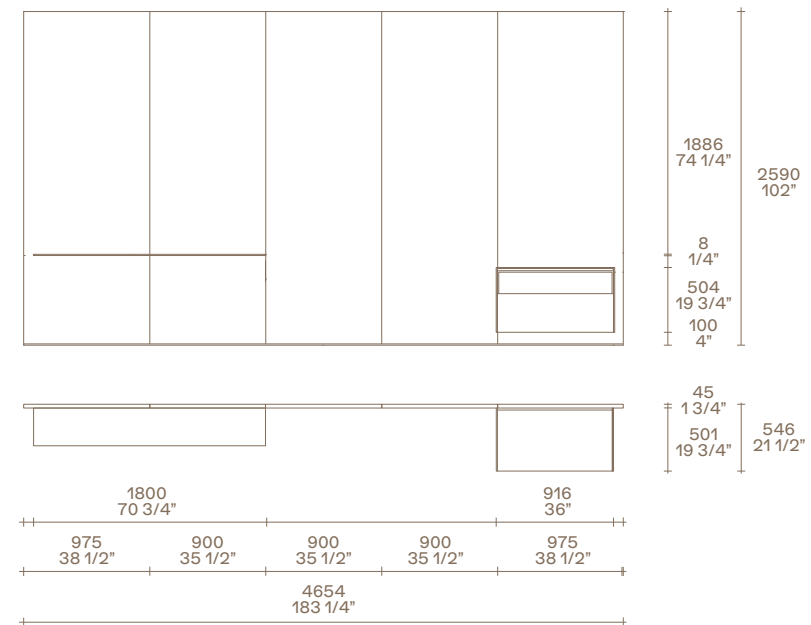

### Senzafine Cover vetro

Design R&D Poliform

### Code

Design R&D Poliform

### D

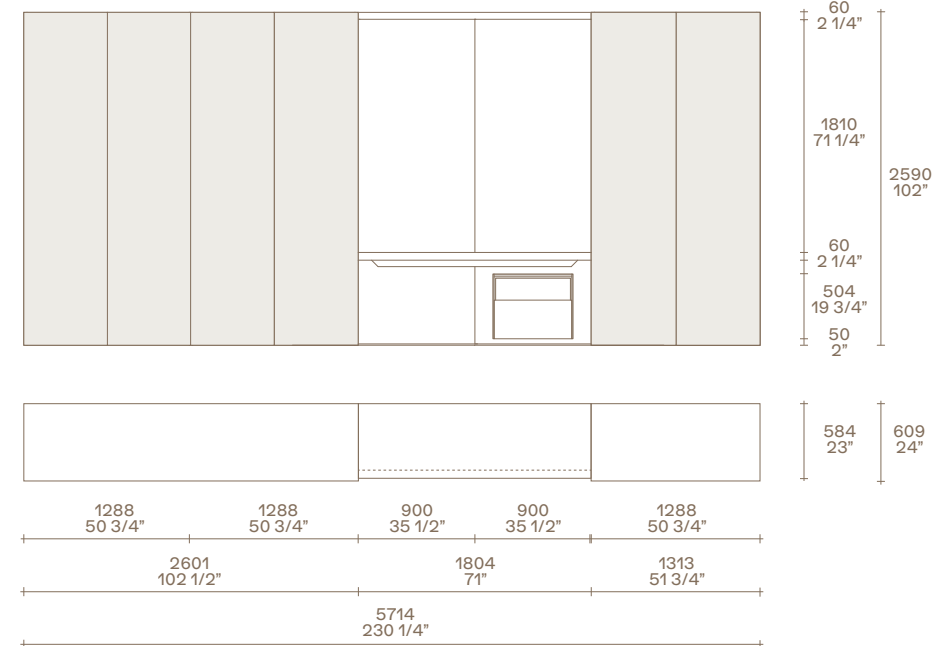

CODE

COMPOSITION 01	112
COMPOSITION 02	114
COMPOSITION 03	116
COMPOSITION 04	118
COMPOSITION 05	120
COMPOSITION 06	122
COMPOSITION 07	124
COMPOSITION 08	126
COMPOSITION 09	128
COMPOSITION 10	130
COMPOSITION 11	132

COMPOSITION 01

**Contenitori a terra con cassetto**

Laccato metallico bronzo  
struttura nobilitato ardesia  
zoccolino ardesia opaco

**Fianchi laterali**

Laccato metallico bronzo

**Top di finitura**

Olmo nero

**Pensili con anta battente**

Olmo nero  
struttura e schienali olmo nero  
ripiani olmo nero

**Libreria**

Laccato opaco bronzo

**Floorstanding storage units with drawer**

Metal lacquer bronzo  
structure melamine ardesia  
plinth mat ardesia

**Lateral sides**

Metal lacquer bronzo

**Finishing top**

Black elm

**Hanging storage units with leaf door**

Black elm  
structure and back panels black elm  
shelves black elm

**Bookcase**

Mat lacquer bronzo



L 4816 P 501 H 1610  
W 189 1/2" D 19 3/4" H 63 1/2"

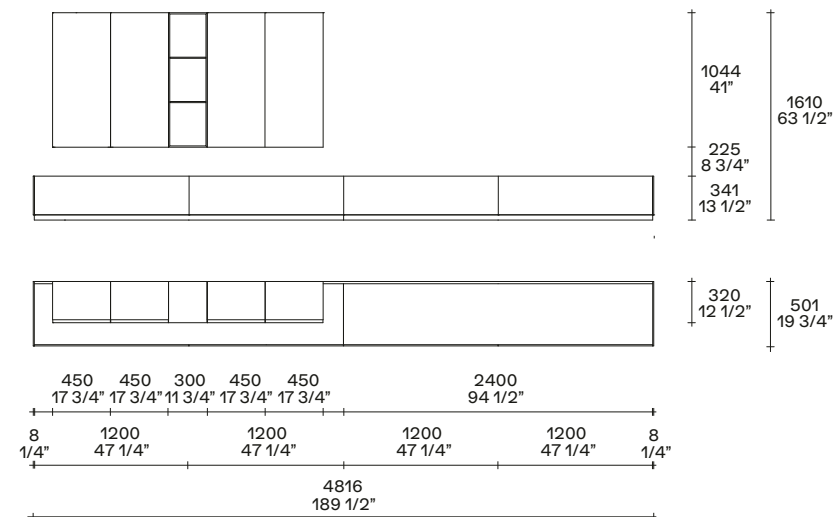

23 bronzo  
laccato metallico  
metal lacquer



olmo nero  
black elm

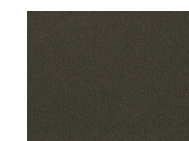

23 bronzo  
laccato opaco  
mat lacquer

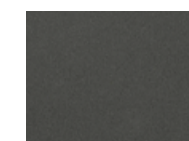

ardesia opaco  
mat ardesia

COMPOSITION 02

**Contenitori a terra con ribalta e cassetto, contenitori con cassetto**

Laccato semilucido visone  
struttura nobilitata ardesia  
zoccolino ardesia opaco

**Contenitori con vano a giorno**

Laccato opaco bronzo

**Fianchi laterali**

Laccato semilucido visone

**Top di finitura**

Laccato metallico bronzo

**Mensole a muro**

Laccato opaco bronzo  
profili ardesia opaco

**Floorstanding storage units with flap door and drawer, storage units with drawer**

Semi-glossy lacquer visone  
structure melamine ardesia  
plinth mat ardesia

**Open storage units**

Mat lacquer bronzo

**Lateral sides**

Semi-glossy lacquer visone

**Finishing top**

Metal lacquer bronzo

**Wall shelves**

Mat lacquer bronzo  
profiles mat ardesia



L 4516 P 501 H 1912  
W 177 3/4" D 19 3/4" H 75 1/4"

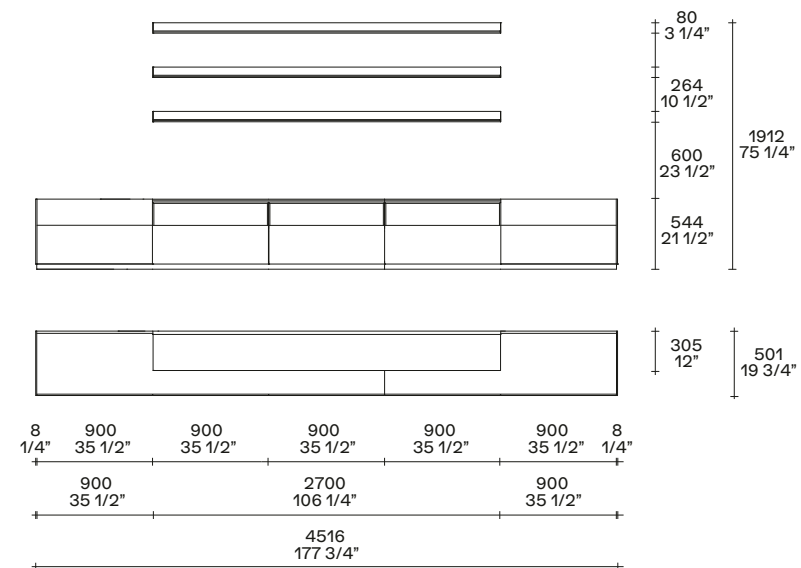

48 visone  
laccato semilucido  
semi-glossy lacquer

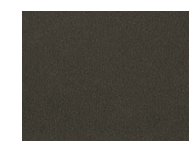

23 bronzo  
laccato opaco  
mat lacquer



23 bronzo  
laccato metallico  
metal lacquer

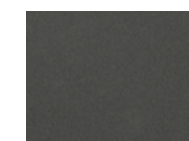

ardesia opaco  
mat ardesia

COMPOSITION 03

**Contenitori a terra con ribalta e cassetto, contenitori con cassetto**

Rovere gold  
struttura nobilitato ardesia  
zoccolino ardesia opaco

**Contenitori con vano a giorno**

Laccato opaco bronzo

**Fianchi laterali**

Rovere gold

**Top di finitura**

Laccato metallico bronzo

**Mensole a muro**

Laccato metallico bronzo  
profili ardesia opaco

**Floorstanding storage units with flap door and drawer, storage units with drawer**

Gold oak  
structure melamine ardesia  
plinth mat ardesia

**Open storage units**

Mat lacquer bronzo

**Lateral sides**

Gold oak

**Finishing top**

Metal lacquer bronzo

**Wall shelves**

Metal lacquer bronzo  
profiles mat ardesia



L 3616 P 501 H 1912  
W 142 1/4" D 19 3/4" H 75 1/4"

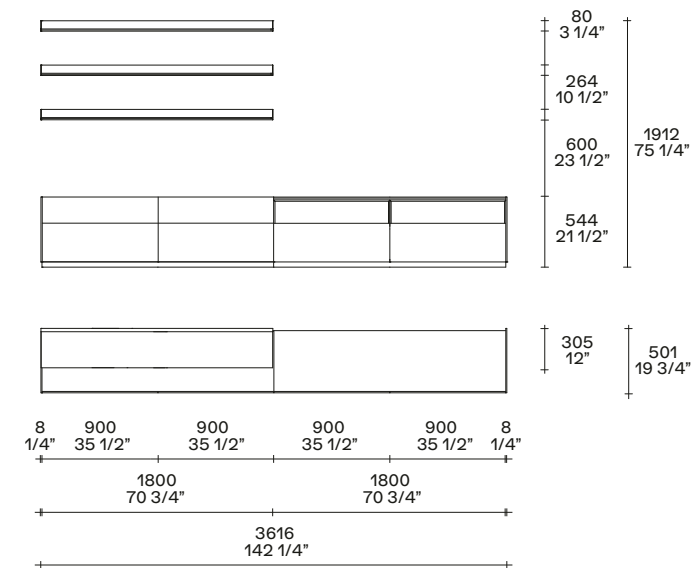

rovere gold  
gold oak

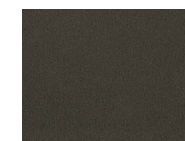

23 bronzo  
laccato opaco  
mat lacquer



23 bronzo  
laccato metallico  
metal lacquer

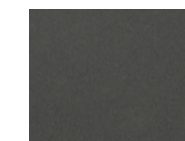

ardesia opaco  
mat ardesia

## COMPOSITION 04

### Boiserie

Lino bruciato  
profili champagne opaco

### Mensole

Laccato metallico ottone  
luce a led dimmerabile

### Mensolone sospeso

Rovere gold

### Contenitori a terra con cassetto

Laccato metallico ottone  
struttura nobilitato ardesia  
zoccolino champagne opaco  
profilo superiore con luce a led dimmerabile

### Fianchi laterali

Laccato metallico ottone

### Top di finitura

Marmo zecevo levigato

### Wall panelling

Lino bruciato  
profiles mat champagne

### Shelves

Metal lacquer ottone  
led light with dimmer

### Suspended thick shelf

Gold oak

### Floorstanding storage units with drawer

Metal lacquer ottone  
structure melamine ardesia  
plinth mat champagne  
upper profile with led light with dimmer

### Lateral sides

Metal lacquer ottone

### Finishing top

Mat marble zecevo



L 3754 P 546 H 2590  
W 147 3/4" D 21 1/2" H 102"

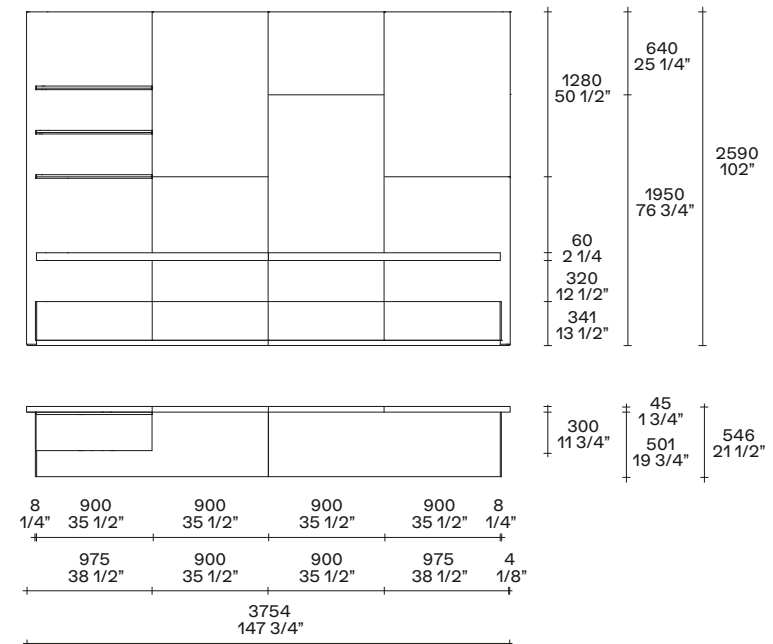

lino bruciato

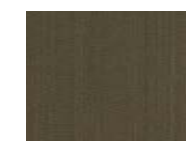

24 ottone  
laccato metallico  
metal lacquer



zecevo  
marmo levigato  
mat marble



rovere gold  
gold oak



champagne opaco  
mat champagne

## COMPOSITION 05

### Boiserie

Lino chiaro  
profili ardesia opaco

### Mensole

Laccato opaco bronzo  
luce a led dimmerabile

### Contenitori a terra con ribalta e cassetto, contenitori con cassetto

Laccato opaco bronzo  
struttura nobilitato ardesia  
zoccolino ardesia opaco  
profilo superiore con luce a led dimmerabile

### Contenitori con vano a giorno

Laccato opaco bronzo  
profilo superiore con luce a led dimmerabile

### Fianchi laterali e top di finitura

Olmo nero

### Wall panelling

Lino chiaro  
profiles mat ardesia

### Shelves

Mat lacquer bronzo  
led light with dimmer

### Floorstanding storage units with flap door and drawer, storage units with drawer

Mat lacquer bronzo  
structure melamine ardesia  
plinth mat ardesia  
upper profile with led light with dimmer

### Open storage units

Mat lacquer bronzo  
Upper profile with led light with dimmer

### Lateral sides and finishing top

Black elm



L 3754 P 546 H 1950  
W 147 3/4" D 21 1/2" H 76 3/4"

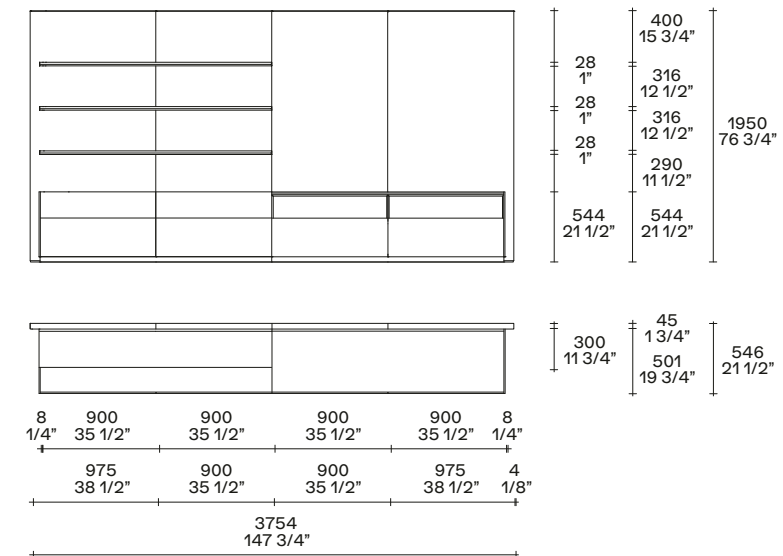

lino chiaro

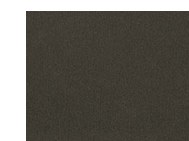

23 bronzo  
laccato opaco  
mat lacquer

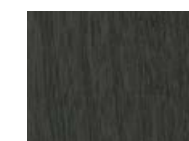

olmo nero  
black elm

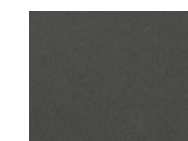

ardesia opaco  
mat ardesia

## COMPOSITION 06

### Contenitore Living con ante vetro

Vetro trasparente riflettente, telaio  
ardesia opaco  
struttura olmo nero, schienale lino chiaro  
cassettiera interna olmo nero, top marmo  
zecevo levigato, ripiano vetro trasparente  
luce a led interna

### Contenitore Living con vano a giorno

Laccato opaco ottone  
schienale lino chiaro  
luce a led interna

### Portale TV

Lino chiaro  
coperchio superiore laccato opaco carbone  
coperchio inferiore marmo zecevo levigato  
contenitori con ribalta olmo nero, struttura  
nobilitato ardesia

### Contenitore Living con ante battenti

Olmo nero  
struttura olmo nero, schienale lino chiaro  
ripiani olmo nero

### Fianchi laterali e top di finitura

Olmo nero

### Storage unit Living with glass doors

Transparent reflecting glass, frame mat  
ardesia  
structure black elm, back panel lino chiaro  
Inner chest of drawers black elm, top mat  
marble zecevo, shelf transparent glass  
inner led light

### Open storage unit Living

Mat lacquer ottone  
back panel lino chiaro  
inner led light

### TV-portal

Lino chiaro  
upper shelf mat lacquer carbone  
lower shelf mat marble zecevo  
storage units with flap door black elm,  
structure melamine ardesia

### Storage unit Living with leaf doors

Black elm  
structure black elm, back panel lino chiaro  
shelves black elm

### Lateral sides and finishing top

Black elm



L 4066 P 501 H 1529  
W 160" D 19 3/4" H 60 1/4"

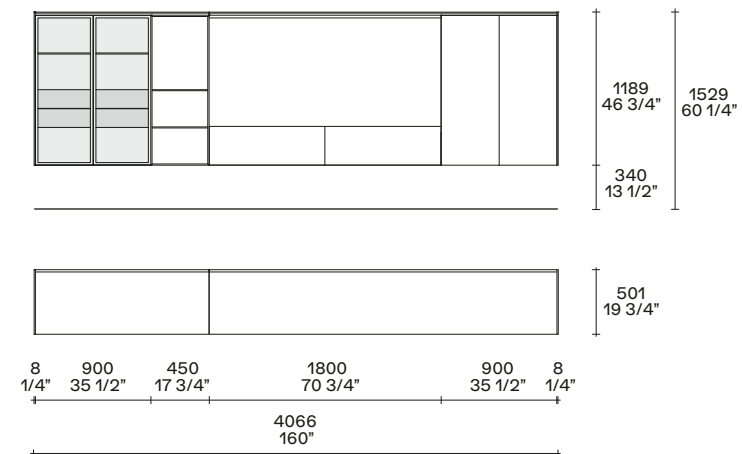



COMPOSITION 07

**Contenitori Living con ante battenti**

Laccato metallico bronzo  
struttura e ripiani laccato opaco bronzo  
schienale lino bruciato

**Contenitori Living con vano a giorno**

Laccato opaco bronzo  
schienale lino bruciato

**Contenitore Living con ante vetro**

Vetro trasparente riflettente, telaio  
ardesia opaco  
struttura laccato opaco bronzo  
schienale lino bruciato  
ripiani vetro trasparente  
luce a led interna

**Fianchi laterali e top di finitura**

Laccato metallico bronzo

**Storage units Living with leaf doors**

Metal lacquer bronzo  
structure and shelves mat lacquer bronzo  
back panel lino bruciato

**Open storage units Living**

Mat lacquer bronzo  
back panel lino bruciato

**Storage unit Living with glass doors**

Trasparente reflecting glass, frame mat  
ardesia  
structure mat lacquer bronzo  
back panel lino bruciato  
shelves trasparent glass  
inner led light

**Lateral sides and finishing top**

Metal lacquer bronzo



L 3616 P 501 H 1529  
W 142 1/4" D 19 3/4" H 60 1/4"

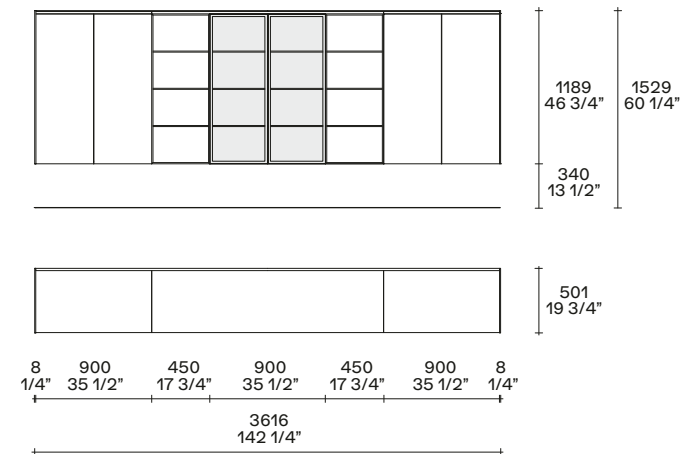

23 bronzo  
laccato metallico  
metal lacquer

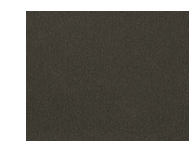

23 bronzo  
laccato opaco  
mat lacquer

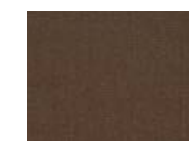

lino bruciato

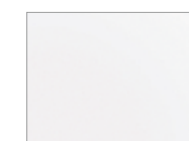

5000 vetro trasparente  
riflettente - reflecting  
transparent glass

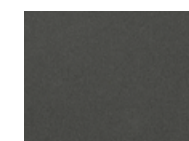

ardesia opaco  
mat ardesia

## COMPOSITION 08

### Boiserie

Lino scuro e rovere gold  
profili ardesia opaco

### Mensole

Laccato opaco moka  
luce a led dimmerabile

### Mensolone sospeso

Rovere gold  
canalina profili ardesia opaco  
luce a led dimmerabile

### Contenitori sospesi con cassetto

Laccato semilucido visone  
struttura nobilitato ardesia

### Fianchi laterali

Laccato semilucido visone

### Top di finitura

Marmo sahara noir levigato finitura  
poliestere

### New York pouf

Velluto sfoderabile Tebe 06 giada,  
piedini brown nickel lucido

### Wall panelling

Lino scuro and gold oak  
profiles mat ardesia

### Shelves

Mat lacquer moka  
led light with dimmer

### Suspended thick shelf

Gold oak  
channel profiles mat ardesia  
led light with dimmer

### Suspended storage units with drawer

Semi-glossy lacquer visone  
structure melamine ardesia

### Lateral sides

Semi-glossy lacquer visone

### Finishing top

Mat marble sahara noir with polyester  
finish

### New York pouf

Removable velvet Tebe 06 giada,  
feet glossy brown nickel



L 4804 P 546 H 1950  
W 189 1/4" D 21 1/2" H 76 3/4"

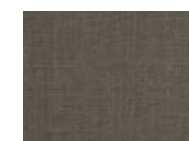
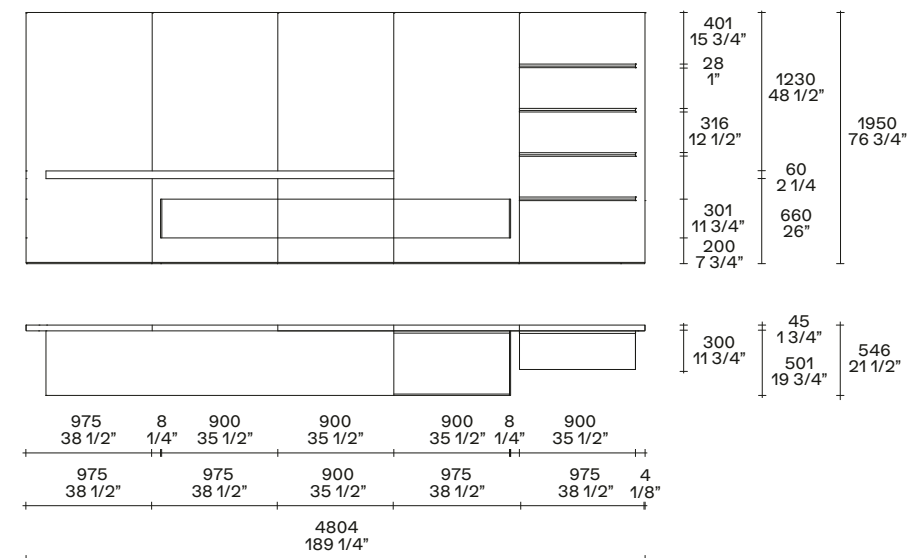

lino scuro



rovere gold  
gold oak



48 visone  
laccato semilucido  
semi-glossy lacquer



sahara noir  
marmo levigato  
mat marble



49 moka  
laccato opaco  
mat lacquer

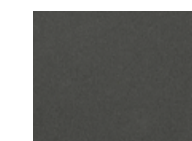

ardesia opaco  
mat ardesia

## COMPOSITION 09

### Boiserie

Rovere gold e lino chiaro  
profili champagne opaco

### Mensole

Laccato metallico ottone  
luce a led dimmerabile

### Mensolone sospeso

Rovere gold

### Contenitori sospesi con cassetto

Laccato semilucido canapa  
struttura nobilitato ardesia

### Fianchi laterali

Laccato semilucido canapa

### Top di finitura

Laccato metallico ottone

### New York pouf

Tessuto sfoderabile Micene 08 argilla,  
piedini brown nickel lucido

### Wall panelling

Gold oak and lino chiaro  
profiles mat champagne

### Shelves

Metal lacquer ottone  
led light with dimmer

### Suspended thick shelf

Gold oak

### Suspended storage units with drawer

Semi-glossy lacquer canapa  
structure melamine ardesia

### Lateral sides

Semi-glossy lacquer canapa

### Finishing top

Metal lacquer ottone

### New York pouf

Removable fabric Micene 08 argilla,  
feet glossy brown nickel



L 4804 P 546 H 2590  
W 189 1/4" D 21 1/2" H 102"

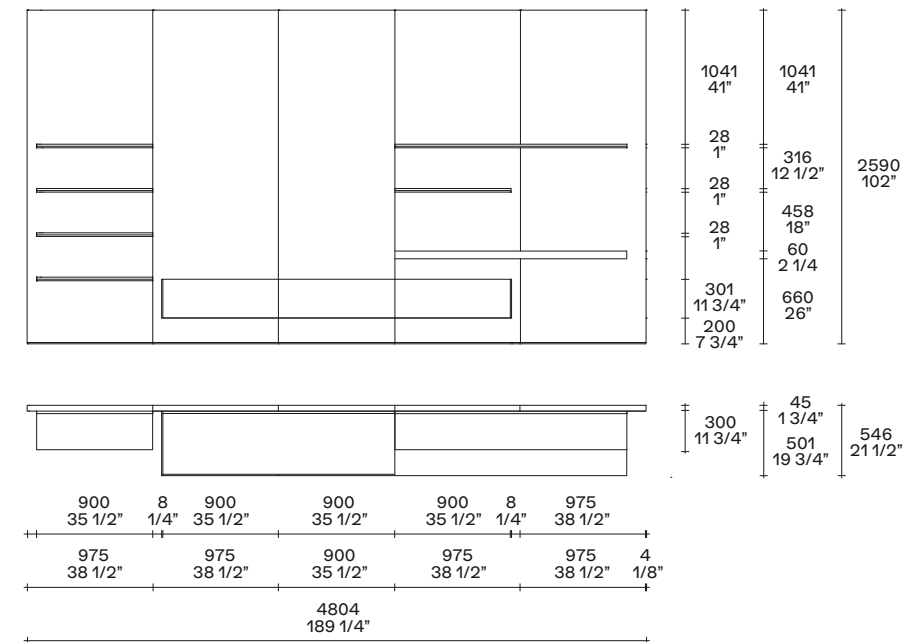

lino chiaro



rovere gold  
gold oak



35 canapa  
laccato semilucido  
semi-glossy lacquer

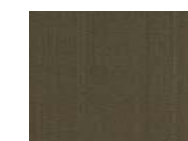

24 ottone  
laccato metallico  
metal lacquer



champagne opaco  
mat champagne

COMPOSITION 10

**Boiserie**

Lino chiaro e laccato opaco canapa  
profili champagne opaco

**Mensole**

Laccato metallico bronzo  
luce a led dimmerabile

**Contenitori sospesi con cassetto**

Noce gold  
struttura nobilitato ardesia

**Contenitori con vano a giorno**

Laccato opaco bronzo  
profilo superiore con luce a led  
dimmerabile

**Fianchi laterali e top di finitura**

Noce gold

**Wall panelling**

Lino chiaro and mat lacquer canapa  
profiles mat champagne

**Shelves**

Metal lacquer bronzo  
led light with dimmer

**Suspended storage units with drawer**

Gold walnut  
structure melamine ardesia

**Open storage units**

Mat lacquer bronzo  
upper profile with led light  
with dimmer

**Lateral sides and finishing top**

Gold walnut



L 3754 P 546 H 2590  
W 147 3/4" D 21 1/2" H 102"

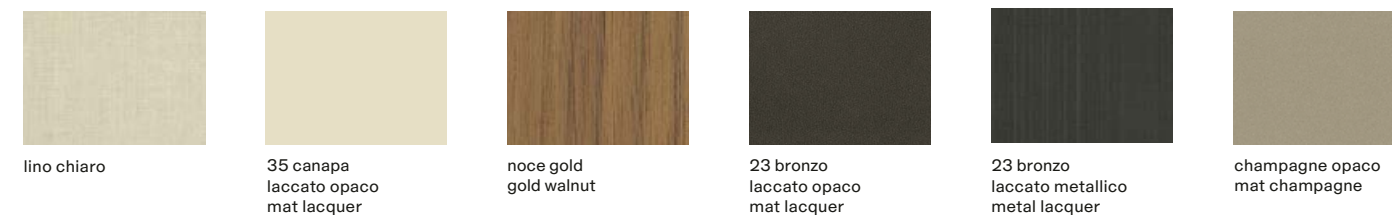
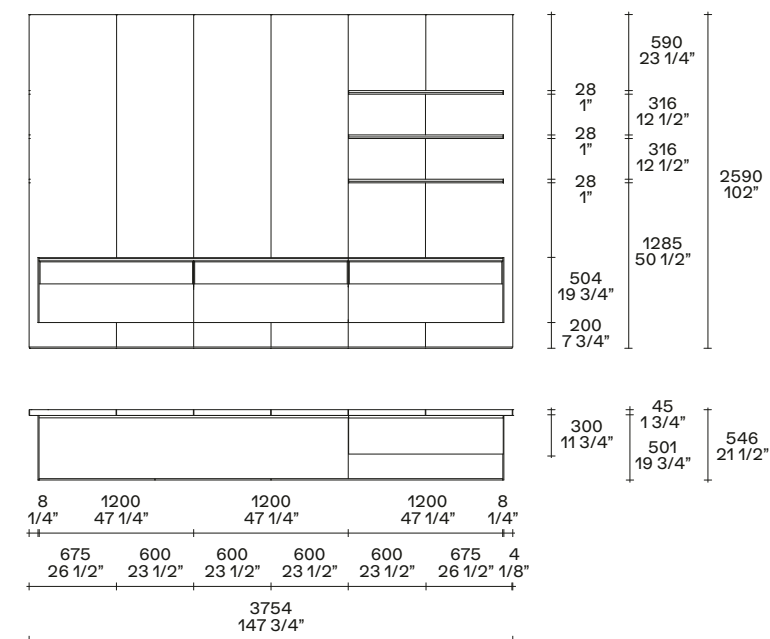

## COMPOSITION 11

### Boiserie

Lino bruciato  
profili champagne opaco

### Mensole

Laccato metallico bronzo

### Contenitori sospesi con cassetto

Olmo nero  
struttura nobilitato ardesia

### Contenitori con vano a giorno

Laccato opaco bronzo  
profilo superiore con luce a led  
dimmerabile

### Fianchi laterali

Olmo nero

### Top di finitura

Marmo sahara noir levigato finitura  
poliestere

### Wall panelling

Lino bruciato  
profiles mat champagne

### Shelves

Metal lacquer bronzo

### Suspended storage units with drawer

Black elm  
structure melamine ardesia

### Open storage units

Mat lacquer bronzo  
upper profile with led light  
with dimmer

### Lateral sides

Black elm

### Finishing top

Mat marble sahara noir polyester  
finish



L 4729 P 546 H 2590  
W 186 1/4" D 21 1/2" H 102"

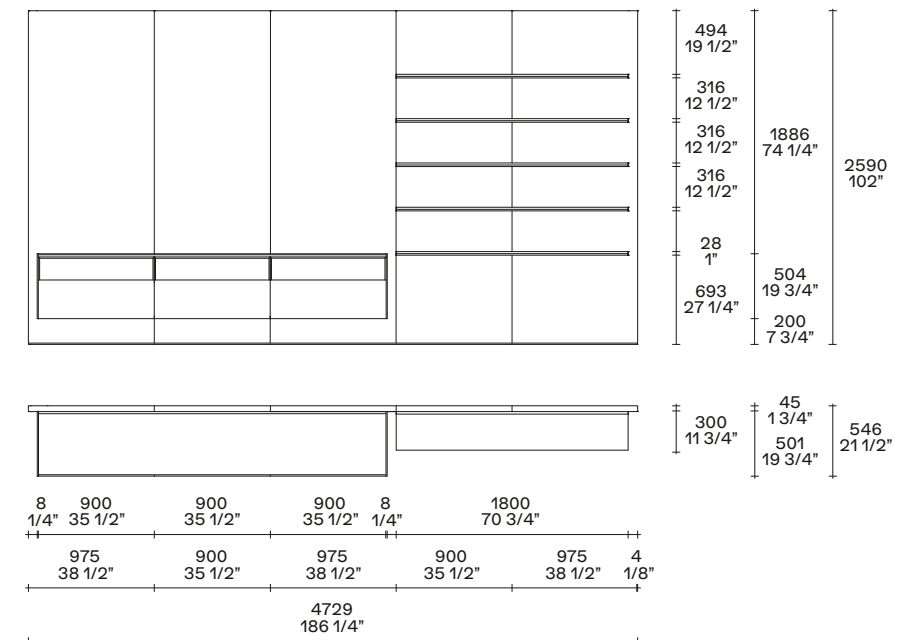

lino bruciato

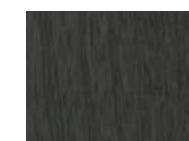

olmo nero  
black elm

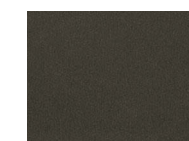

23 bronzo  
laccato opaco  
mat lacquer

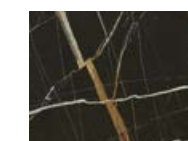

sahara noir  
marmo levigato  
mat marble



23 bronzo  
laccato metallico  
metal lacquer



champagne opaco  
mat champagne

CODE

DATI TECNICI  
TECHNICAL DATA

136

FINITURE  
FINISHINGS

148

## CODE DAY SYSTEM

Design R&D Poliform

Programma componibile per la zona giorno e notte, basato sul libero accostamento di un'ampia varietà di contenitori a terra o sospesi, con o senza boiserie, a cui si integrano pensili, librerie e mensole. Contenitori con ante battenti vetro o legno, ante a ribalta, cassetti in due altezze e vani a giorno.

- 1 Contenitori (top incassato)  
A contenitori con vani a giorno
- 2 Contenitori Living (top a vista)  
B contenitori Living con vani a giorno
- 3 Top di finitura
- 4 Fianchi laterali
- 5 Pensili
- 6 Librerie
- 7 Mensoloni sospesi
- 8 Boiserie
- 9 Mensole
- 10 Portale TV
- 11 Contenitori per portale TV

Modular programme for the day and night area, based on the free combination of a wide variety of floorstanding and hanging storage units, with or without wall panelling, complemented by wall units, bookcases and shelves. Storage units with leaf doors in glass or wood, flap doors, drawers in two heights and open storage units.

- 1 Storage units (recessed finishing top)  
A open storage units
- 2 Storage units Living (visible finishing top)  
B open storage units Living
- 3 Finishing top
- 4 Lateral sides
- 5 Hanging storage units
- 6 Bookcases
- 7 Suspended thick shelves
- 8 Wall panelling
- 9 Shelves
- 10 TV-portals
- 11 Storage units for TV-portal

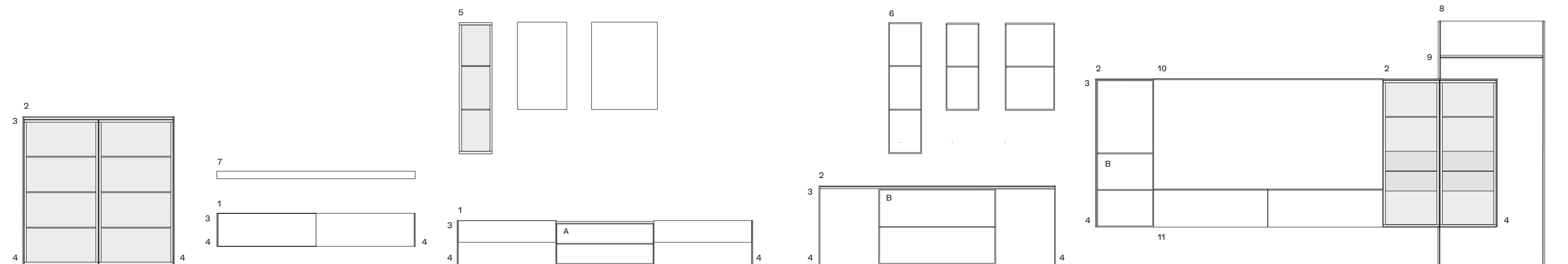

## CODE DAY SYSTEM

Design R&D Poliform

### Boiserie

Si possono creare composizioni con pannelli boiserie fino ad altezza massima di mm 2910. Si possono accostare pannelli boiserie di diverse finiture.

Tutti i lati a vista delle boiserie devono essere completi di profilo verticale di chiusura. Per boiserie con altezza inferiore o uguale a mm 1950 è obbligatorio il profilo orizzontale superiore di chiusura.

I contenitori e le mensole possono essere posizionati sia alle altezze indicate nello schema che alle altezze richieste.

### Wall panelling

Compositions with wall panelling up to a maximum height of 114 1/2" are feasible. It is possible to combine wall panels in different finishes.

All the visible sides of the wall panelling must be provided with vertical closing profile. For wall panelling with height less than or equal to 76 3/4" the horizontal closing profile is obligatory.

Storage units and shelves can be positioned both at the heights in the scheme and at requested heights.

### Boiserie sovrapposte

Si possono creare composizioni con pannelli boiserie sovrapposti. Si possono accostare, ma non sovrapporre pannelli boiserie di diverse finiture.

Il pannello che parte da terra avrà la dimensione di riferimento presente nello schema, il pannello sovrapposto avrà la dimensione per differenza con l'altezza totale.

I contenitori e le mensole non possono essere posizionati in corrispondenza alla sovrapposizione dei pannelli boiserie.

### Superimposed wall panelling

Compositions with superimposed wall panelling are feasible.

Wall panels in different finishes can be put near each other but cannot be superimposed.

The floorstanding panel must be in the dimension indicated in the scheme, the superimposed panel will have the dimension by the difference with the total height.

Storage units and shelves cannot be positioned at the joint of two panels.

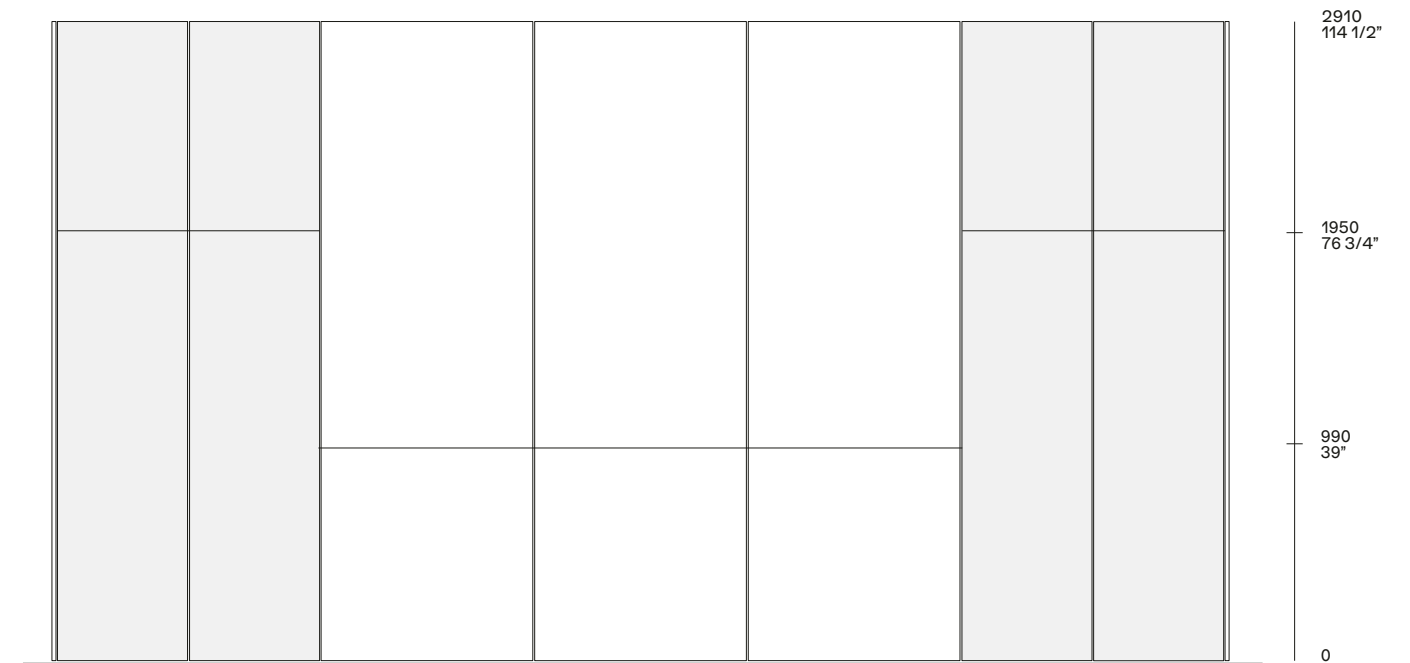
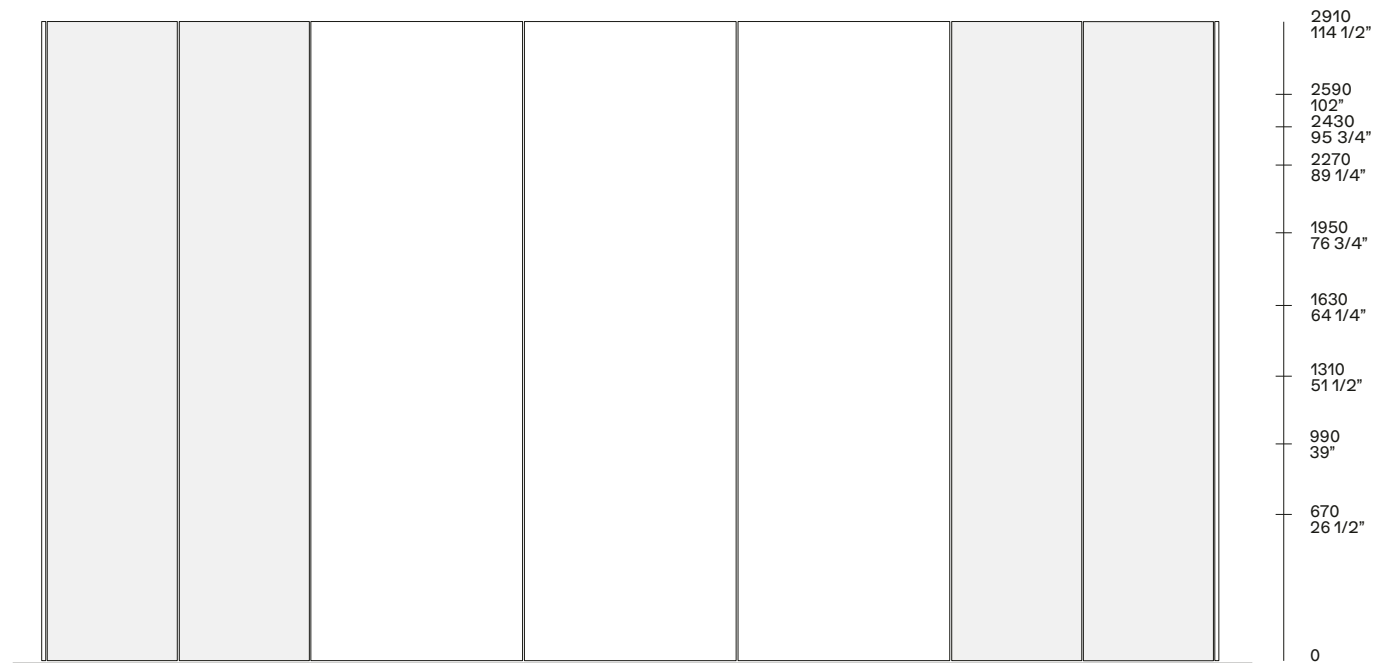



## CODE DAY SYSTEM

Design R&D Poliform

### Contenitori

Struttura: nobilitato ardesia.  
Frontale: laccato opaco colori, laccato semilucido colori, laccato metallico colori, 4 essenze.

### Contenitori Living

Struttura: nobilitato ardesia (incluso schienale), laccato opaco colori, 4 essenze.  
Schienale: laccato opaco colori, laccato metallico colori, 4 essenze, tessuto 4 colori.  
Frontale: laccato opaco colori, laccato semilucido colori, laccato metallico colori, 4 essenze.  
Frontale vetro: telaio ardesia o champagne opaco, vetro trasparente e fumé, vetro riflettente trasparente e fumé.

### Zoccolo, profilo superiore, maniglie

Metallo verniciato ardesia opaco o champagne opaco.

### Contenitori con vani a giorno

Laccato opaco colori.

### Contenitori Living con vani a giorno

Laccato opaco colori.  
Schienale: laccato opaco colori, laccato metallico colori, 4 essenze, tessuto 4 colori.

### Fianchi laterali

Laccato opaco colori, laccato semilucido colori, laccato metallico colori, 4 essenze.

### Top di finitura

Spessore 14: laccato opaco colori, laccato metallico colori, 4 essenze.  
Spessore 18: marmo levigato e lucido.

### Fondo opzionale cassetti

Tecnopelle colori.

### Storage units

Structure: melamine ardesia  
Front: mat lacquered colours, semi-glossy lacquered colours, metal lacquered colours, 4 woods.

### Storage units living

Structure: melamine ardesia (including back panel), mat lacquered colours, 4 woods.  
Back panel: mat lacquered colours, metal lacquered colours, 4 woods, fabric 4 colours.  
Front: mat lacquered colours, semi-glossy lacquered colours, metal lacquered colours, 4 woods.  
Glass front: mat ardesia or champagne frame, transparent and fumé glass, transparent and fumé reflecting glass.

### Plinth, upper profile, handles

Mat ardesia or champagne painted metal.

### Open storage units

Mat lacquered colours.

### Open storage units living

Mat lacquered colours.  
Back panel: mat lacquered colours, metal lacquered colours, 4 woods, fabric 4 colours.

### Lateral sides

Mat lacquered colours, semi-glossy lacquered colours, metal lacquered colours, 4 woods.

### Finishing top

Thickness 1/2": mat lacquered colours, metal lacquered colours, 4 woods.  
Thickness 3/4": mat and glossy marble.

### Optional drawers bottom

Techno leather colours.

### Contenitori p 501 - sospesi o a terra Storage units d 19 3/4" - suspended or floorstanding

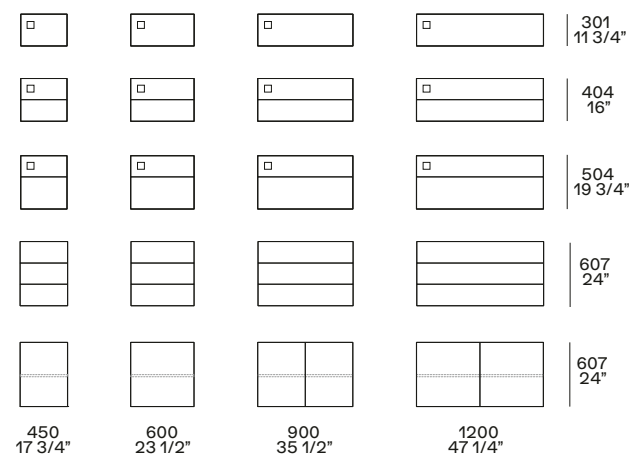

Con cassetti, ribalta o anta battente. Con anta battente, ripiano interno spostabile spessore mm 20, in nobilitato ardesia.

With drawers, flap door or leaf door. With leaf door, inner movable shelf thickness 3/4", in melamine ardesia.

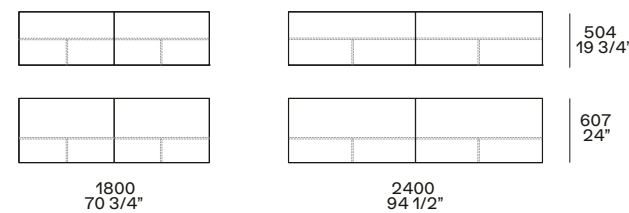

Con anta complanare, solo sospesi. Ripiano interno fisso con due spallette verticali, spessore mm 14, in nobilitato ardesia.

With coplanar door, only suspended. Inner fixed shelf with two vertical sides, thickness 1/2", in melamine ardesia.

- disponibile anche con anta a ribalta  
also available with flap door
- luce a led interna opzionale  
optional inner led light

### Contenitori con vani a giorno p 501 - sospesi o a terra Open storage units d 19 3/4" - suspended or floorstanding

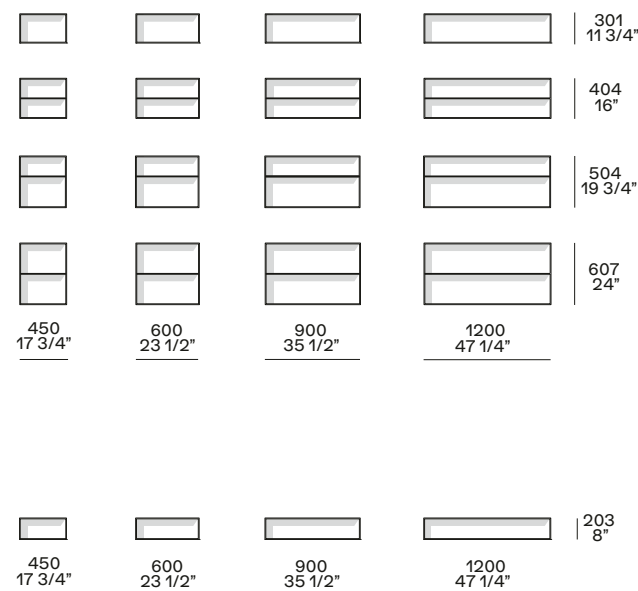

Utilizzabili esclusivamente in appoggio ai contenitori h 301-404.

To be mounted on storage units h 11 3/4"-16".

Per la versione a terra con zoccolo aggiungere mm 40 in altezza. Aggiungere mm 8 per ogni fianco laterale a inizio e fine composizione. Il top di finitura è arretrato rispetto al frontale, i frontali sono sagomati per renderne possibile l'apertura. In caso di due o più frontali, quello superiore sarà sagomato, gli altri avranno l'apertura a pressione. Tutti i contenitori possono essere retroilluminati con luce a led dimmerabile posizionata sul profilo superiore.

For the floorstanding version with plinth add 1 1/2" in height. Add 1/4" for each lateral side at the start and at the end of the composition. The finishing top is behind the front, the fronts are shaped to allow the opening. In case of two or more fronts, the upper one is shaped, the lower ones have a push-pull opening. All storage units can be backlit with dimmerable led light positioned on the upper profile.

### Contenitori Living p 501 - sospesi o a terra Storage units living d 19 3/4" - suspended or floorstanding

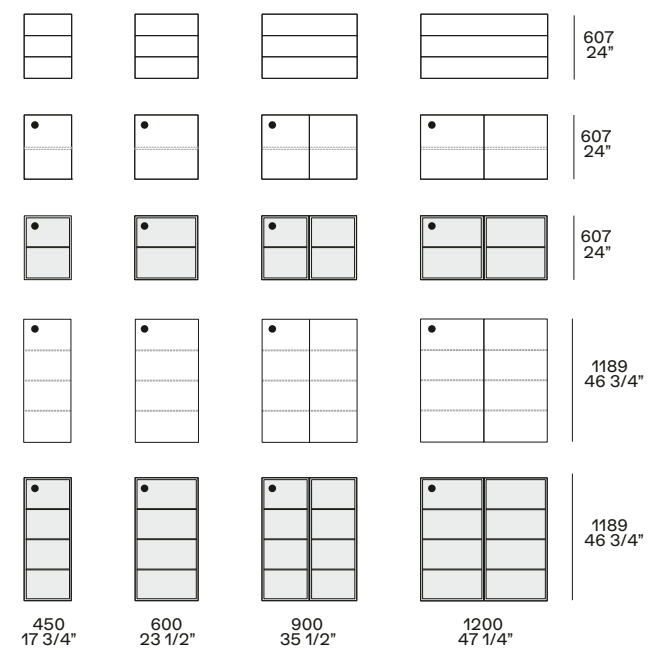

Contenitori h 1189 l 1200 solo a terra. Ripiani interni spostabili, spessore mm 20, stessa finitura della struttura interna o spessore mm 8 in vetro trasparente.

Storage units h 46 3/4" w 47 1/4" only floorstanding. Inner movable shelves, thickness 3/4", in the same finish of the inner structure or thickness 1/4" in transparent glass.

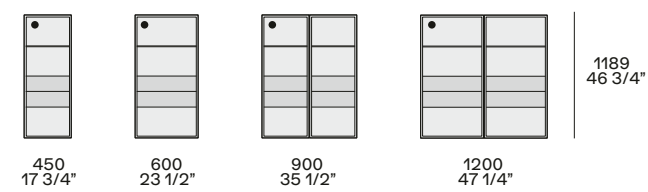

Contenitori h 1189 attrezzabili con cassetteria; frontali e top in essenza, laccato opaco o laccato metallico e top anche in marmo. Ripiano superiore in vetro trasparente.

Storage units h 46 3/4" accessorized with chest of drawers; fronts and top in wood, mat lacquer or metal lacquer and top also in marble. Upper shelf in transparent glass.

### Contenitori Living con vani a giorno p 501 - sospesi o a terra Open storage units living d 19 3/4" - suspended or floorstanding

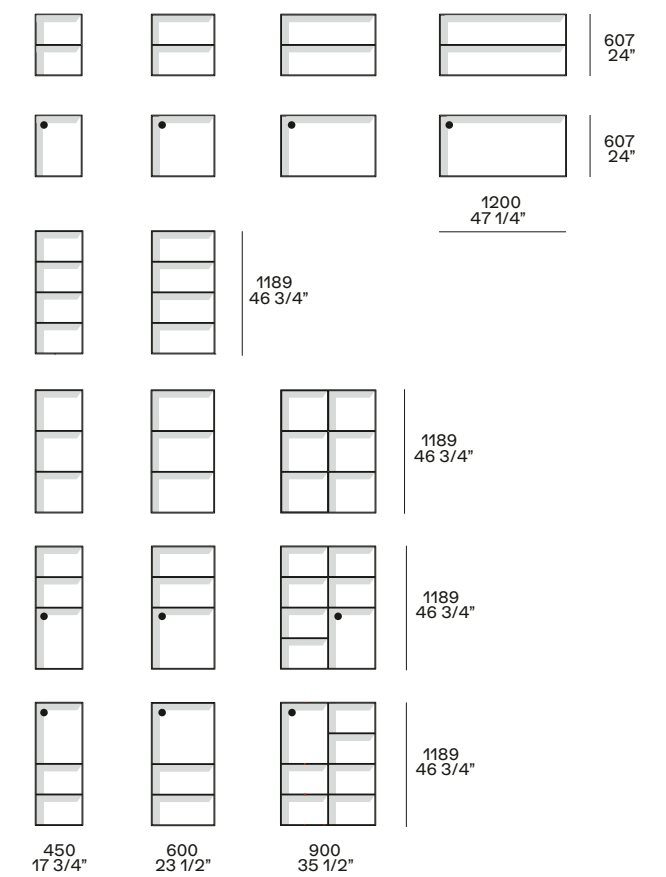

Per la versione a terra con zoccolo aggiungere 40 mm in altezza. Aggiungere 8 mm per ogni fianco laterale a inizio e fine composizione. Il top di finitura sormonta i frontali. Ante con maniglia e cassetti con apertura a pressione. Tutti i contenitori possono essere retroilluminati con luce a led dimmerabile posizionata sul profilo superiore.

For the floorstanding version with plinth add 1 1/2" in height. Add 1/4" for each lateral side at the start and at the end of the composition. The finishing top covers the fronts. Doors with handle and drawers with push-pull opening. All storage units can be backlit with dimmerable led light positioned on the upper profile.

## CODE DAY SYSTEM

Design R&D Poliform

### Pensili

Struttura: laccato opaco colori, 4 essenze.  
Schienale: laccato opaco colori, laccato metallico colori, 4 essenze, tessuto 4 colori.  
Frontale: laccato opaco colori, laccato semilucido colori, laccato metallico colori, 4 essenze.  
Frontale vetro: telaio ardesia o champagne opaco, vetro trasparente e fumé, vetro riflettente trasparente e fumé.

### Librerie

Laccato opaco colori.  
Schienale: laccato opaco colori, laccato metallico colori, 4 essenze, tessuto 4 colori.

### Mensoloni sospesi

Laccato opaco colori, laccato metallico colori, 4 essenze.  
Canalina attrezzata: profili ardesia o champagne.

### Portale TV

Schienale: laccato opaco colori, laccato semilucido colori, laccato metallico colori, 4 essenze.  
Coperchio superiore: laccato opaco colori.  
Coperchio inferiore: laccato opaco colori, laccato metallico colori, 4 essenze, marmo levigato e lucido.  
Contenitori: struttura nobilitato ardesia; frontale laccato opaco colori, laccato semilucido colori, laccato metallico colori, 4 essenze.

### Boiserie

Laccato opaco colori, laccato metallico colori, 4 essenze, tessuto 4 colori.  
Profili: ardesia o champagne.

### Mensole

Laccato opaco colori, laccato metallico colori, vetro trasparente e fumé.  
Profili: ardesia o champagne.

### Pensili p 320 Hanging storage units d 12 1/2"

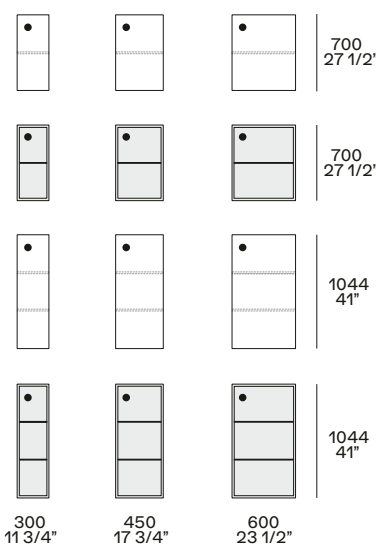

Ripiani interni spostabili, spessore mm 20, stessa finitura della struttura interna o spessore mm 8 in vetro trasparente.

Inner movable shelves, thickness 3/4", in the same finish of the inner structure or thickness 1/4" in transparent glass.

### Libreria sp 8 p 320 Bookcases th 5/16" d 12 1/2"

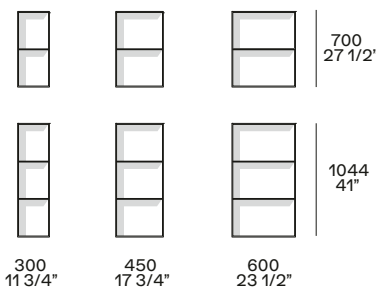

- disponibile anche con anta a ribalta  
also available with flap door
- luce a led interna opzionale  
optional inner led light

### Portale TV TV-portal

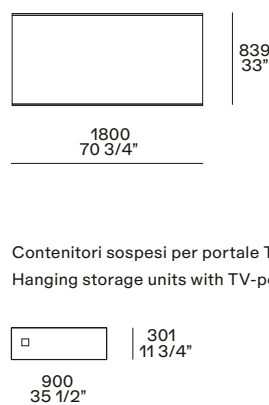

Da affiancare ai contenitori Living h 1189.  
To be put next to Living storage units h 16 3/4".

Contenitori sospesi per portale TV  
Hanging storage units with TV-portal

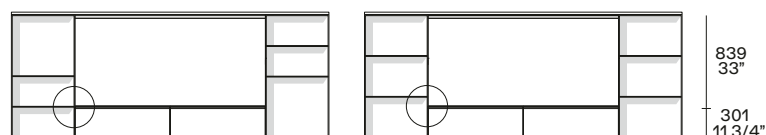

Esempi di composizioni sospese con portale TV. I ripiani dei contenitori Living con vani a giorno si allineano ai contenitori del portale TV a seconda della versione scelta.  
Examples of suspended compositions with TV-portal. The shelves of the open storage units Living are flush with the storage units of the TV-portal according to the chosen version.

### Hanging storage units

Structure: mat lacquered colours, 4 woods.  
Back panel: mat lacquered colours, metal lacquered colours, 4 woods, fabric 4 colours.  
Front: mat lacquered colours, metal lacquered colours, 4 woods, fabric 4 colours.  
Glass front: mat ardesia or champagne frame, transparent and fumé glass, transparent and fumé reflecting glass.

### Bookcases

Mat lacquered colours.  
Back panel: mat lacquered colours, metal lacquered colours, 4 woods, fabric 4 colours.

### Hanging thick shelves

Mat lacquered colours, metal lacquered colours, 4 woods.  
Accessorized channel: ardesia or champagne profiles.

### TV-portal

Back panel: mat lacquered colours, semi-glossy lacquered colours, metal lacquered colours, 4 woods.  
Upper shelf: mat lacquered colours.  
Lower shelf: mat lacquered colours, metal lacquered colours, 4 woods, mat and glossy marble.  
Storage units: structure in melamine ardesia; front mat lacquered colours, semi-glossy lacquered colours, metal lacquered colours, 4 woods.

### Wall panelling

Mat lacquered colours, metal lacquered colours, 4 woods, fabric 4 colours.  
Profiles: ardesia or champagne.

### Shelves

Mat lacquered colours, metal lacquered colours, transparent and fumé glass.  
Profiles: ardesia or champagne.

### Boiserie sp 30 Wall panelling th 1 1/4"

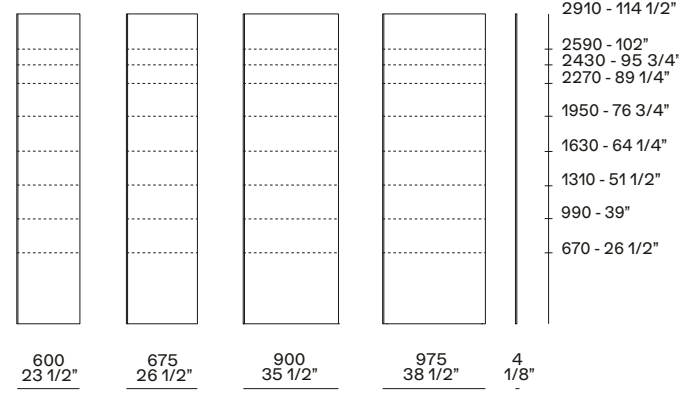

Profili verticali di chiusura e centrali mm 4. Profili orizzontali per boiserie con altezza inferiore o uguale a mm 1950.

Vertical closing profiles and central profiles 1/8". Horizontal profiles for wall panelling with height less than or equal to 76 3/4".

### Top di finitura p 501 Finishing top d 19 3/4"

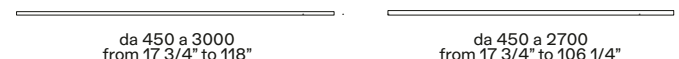

Spessore mm 14, laccato o essenza.  
Thickness 1/2", in lacquer or wood.

Spessore mm 18, in marmo.  
Thickness 3/4", in marble.

Il top di finitura in marmo non può essere utilizzato con il portale TV e i contenitori Living h 1189 (con ante o vani a giorno) nella versione sospesa.

The finishing top in marble cannot be used with the TV-portal and with the storage units Living h 1189 (with doors or open storage units) in the suspended version.

### Mensole sp 8 p 280 Shelves th 1/4" d 11"

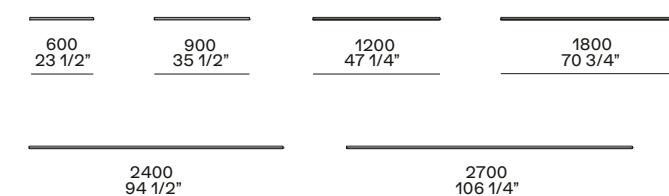

Per fissaggio a muro (profilo posteriore h 80) o per boiserie. Disponibili anche con luce a led dimmerabile.

For wall fixing or for wall panelling (rear profile h 3 1/4"). Available also with dimmerable led light.

### Mensoloni sospesi sp 60 p 501 Suspended thick shelves th 2 1/4" d 19 3/4"

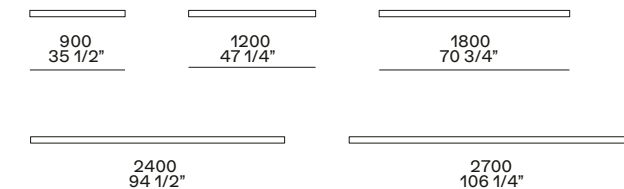

Per fissaggio a muro o per boiserie. Disponibili anche con canalina attrezzabile, nella lunghezza del mensolone, sp 20 p 120 con luce a led dimmerabile.

For wall fixing or for wall panelling. Available also with accessorized channel, in the same length of the thick shelf, th 3/4" d 4 3/4" with light and dimmerable led.

### Fianchi laterali sp 8 Lateral sides th 1/4"

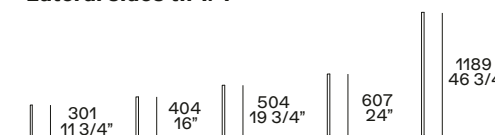

Fianchi per contenitori da aggiungere a inizio e fine composizione.

Sides for storage units to add at the start and at the end of the composition.

## CODE SIDEBOARDS

Design R&D Poliform

### Frontali, fianchi laterali, retro schienale

Laccato opaco colori, laccato semilucido colori, laccato metallico colori, 4 essenze.

### Frontali vetro

Vetro trasparente e fumé, vetro riflettente trasparente e fumé, telaio ardesia o champagne opaco.

### Vani a giorno

Laccato opaco colori.

Schienale: laccato opaco colori, laccato metallico colori, 4 essenze, tessuto 4 colori.

### Top di finitura

Laccato opaco colori, laccato metallico colori, 4 essenze, marmo levigato e lucido.

### Basamento con piedini, zoccolino

Metallo verniciato ardesia opaco o champagne opaco.

### Struttura

Nobilitato ardesia (incluso schienale), laccato opaco colori, 4 essenze.  
Schienale: laccato opaco colori, laccato metallico colori, 4 essenze, tessuto 4 colori.

### Ripiani interni

Nobilitato ardesia, laccato opaco colori, 4 essenze, vetro trasparente.

### Cassettiera interna

Frontali: laccato opaco colori, laccato metallico colori, 4 essenze, marmo levigato e lucido.  
Top: laccato opaco colori, laccato metallico colori, 4 essenze, marmo levigato e lucido.

### Fondo opzionale cassetti

Tecnopelle colori.

### Piano panca

Laccato opaco colori, laccato semilucido colori, laccato metallico colori, 4 essenze.



basamento con piedini h 265 mm  
base with feet h 10 1/2"

### Fronts, lateral sides, back part of the back panel

Mat lacquered colours, semi-glossy lacquered colours, metal lacquered colours, 4 woods.

### Glass fronts

Transparent and fumé glass, transparent and fumé reflecting glass, mat ardesia or champagne frame.

### Open storage units

Mat lacquered colours.

Back panel: mat lacquered colours, metal lacquered colours, 4 woods, fabric 4 colours.

### Finishing top

Mat lacquered colours, metal lacquered colours, 4 woods, mat and glossy marble.

### Base with feet, plinth

Mat ardesia or champagne painted metal.

### Structure

Melamine ardesia (including back panel), mat lacquered colours, 4 woods.  
Back panel: mat lacquered colours, metal lacquered colours, 4 woods, fabric 4 colours.

### Inner shelves

Melamine ardesia, mat lacquered colours, 4 woods, transparent glass.

### Inner chest of drawers

Fronts: mat lacquered colours, metal lacquered colours, 4 woods.  
Top: mat lacquered colours, metal lacquered colours, 4 woods, mat and glossy marble.

### Optional drawers bottom

Techno leather colours.

### Bench top

Mat lacquered colours, semi-glossy lacquered colours, metal lacquered colours, 4 woods.

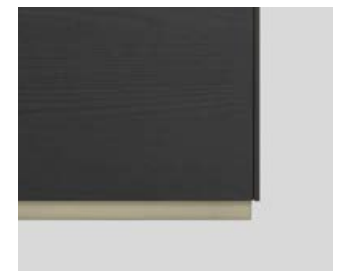

zoccolino h 40 mm  
plinth h 1 1/2"

### h 566 con piedini - h 341 con zoccolino h 22 1/4" with feet - h 13 1/2" with plinth



### h 669 con piedini - h 444 con zoccolino h 26 1/4" with feet - h 17 1/2" with plinth



### h 769 con piedini - h 544 con zoccolino h 30 1/4" with feet - h 21 1/2" with plinth

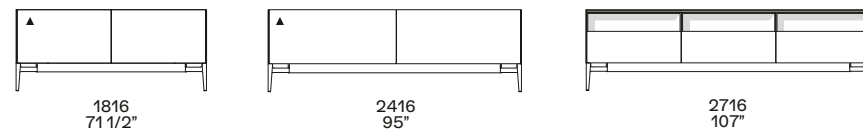

### h 872 con piedini - h 647 con zoccolino h 34 1/4" with feet - h 25 1/2" with plinth

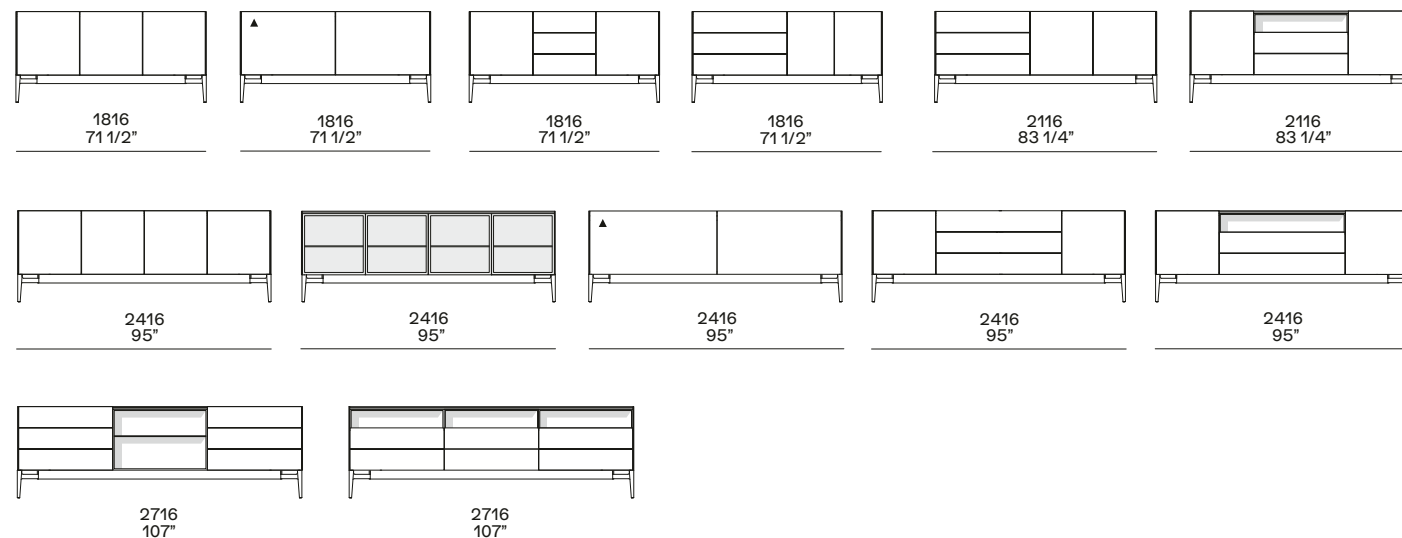

### Madia alta - h 1454 con piedini - h 1229 con zoccolino High sideboard - h 57 1/4" with feet - h 48 1/2" with plinth

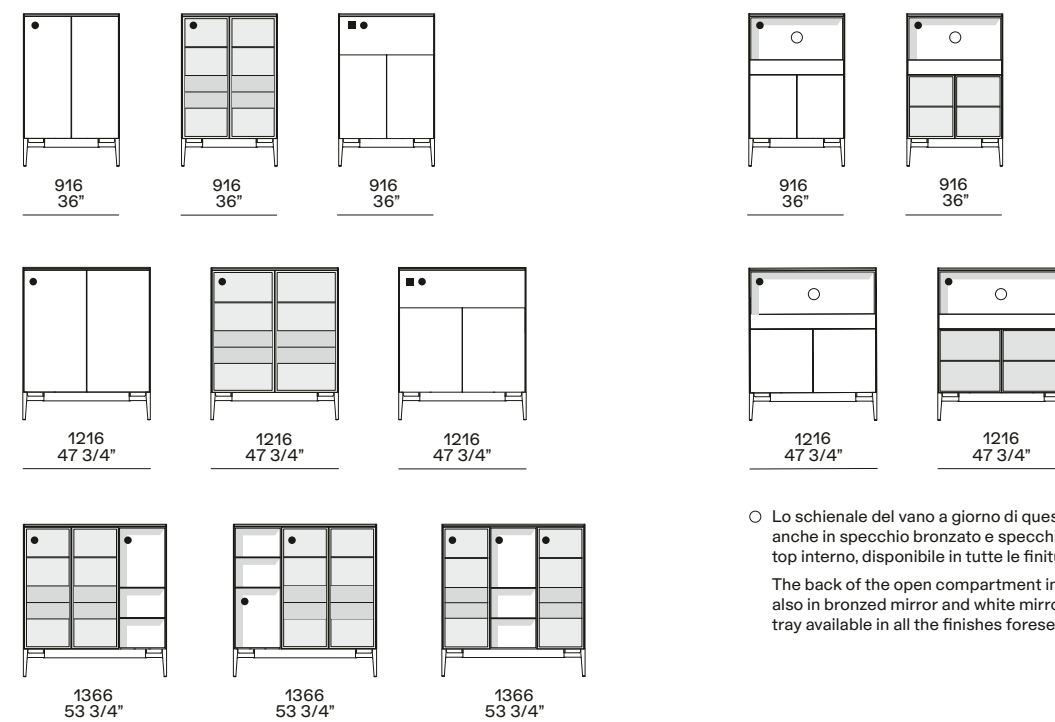

○ Lo schienale del vano a giorno di queste quattro configurazioni è disponibile anche in specchio bronzato e specchio bianco. Sopra al vassoio è previsto un top interno, disponibile in tutte le finiture previste per i top.

The back of the open compartment in these four configurations is available also in bronzed mirror and white mirror. An internal top is provided above the tray available in all the finishes foreseen for tops.

### Panca h 325 con piedini - h 100 con zoccolino Bench h 12 3/4" with feet - h 4" with plinth

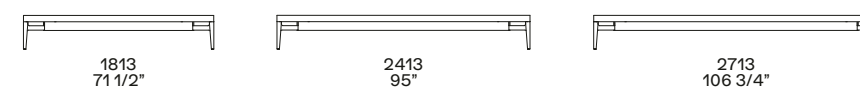

□ disponibile anche con anta ribalta  
also available with flap door

● luce a led interna opzionale  
optional inner led light

■ anta ribalta  
flap door

▲ anta complanare  
coplanar door

## CODE NIGHT COMPLEMENTS

Design R&D Poliform

### Frontali, fianchi laterali, retro schienale

Laccato opaco colori, laccato semilucido colori, laccato metallico colori, 4 essenze.

### Vani a giorno

Laccato opaco colori.

Schienale: laccato opaco colori, laccato metallico colori, 4 essenze, tessuto 4 colori.

### Top di finitura

Laccato opaco colori, laccato metallico colori, 4 essenze, marmo levigato e lucido.

### Zoccolino

Metallo verniciato ardesia opaco o champagne opaco.

### Struttura

Nobilitato ardesia.

### Fondo opzionale cassetti

Tecnopelle colori.

### Fronts, lateral sides, back part of the back panel

Mat lacquered colours, semi-glossy lacquered colours, metal lacquered colours, 4 woods.

### Open storage units

Mat lacquered colours.

Back panel: mat lacquered colours, metal lacquered colours, 4 woods, fabric 4 colours.

### Finishing top

Mat lacquered colours, metal lacquered colours, 4 woods, mat and glossy marble.

### Plinth

Mat ardesia or champagne painted metal.

### Structure

Melamine ardesia.

### Optional drawers bottom

Techno leather colours.

### Contenitori sospesi p 501

#### Suspended storage units d 19 3/4"



Con cassetto.

With drawer.

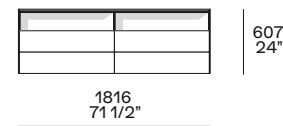

Con cassetti e vani a giorno.

With drawers and open storage units.

### Contenitori con zoccolino p 501

#### Storage units with plinth d 19 3/4"

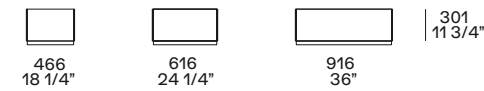

Con cassetto.

With drawer.

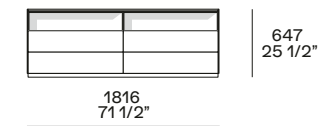

Con cassetti e vani a giorno.

With drawers and open storage units.

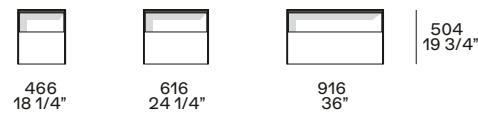

Con cassetto e vano a giorno.

With drawer and open storage unit.

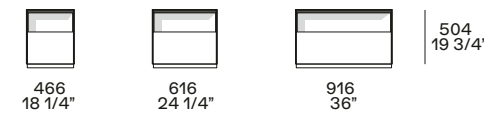

Con cassetto e vano a giorno.

With drawer and open storage unit.

FINITURE CODE  
CODE FINISHINGS

**Laccato opaco**  
**Mat lacquer**



**Laccato semilucido**  
**Semi-glossy lacquer**

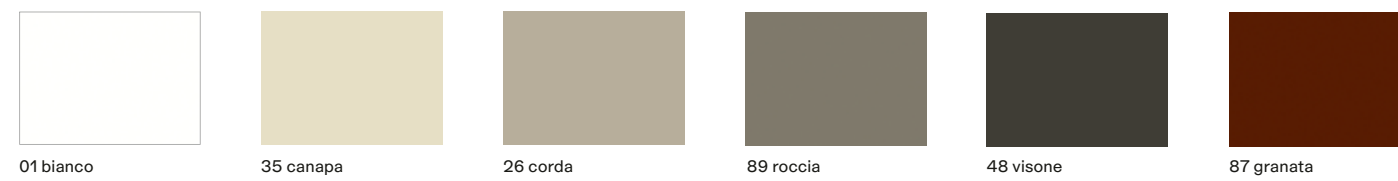

**Laccato metallico**  
**Metallic lacquer**



**Essenza**  
**Wood**



**Tessuto**  
**Fabric**



**Vetro**  
**Glass**



**Marmo levigato**  
**Mat marble**



**Marmo lucido**  
**Glossy marble**

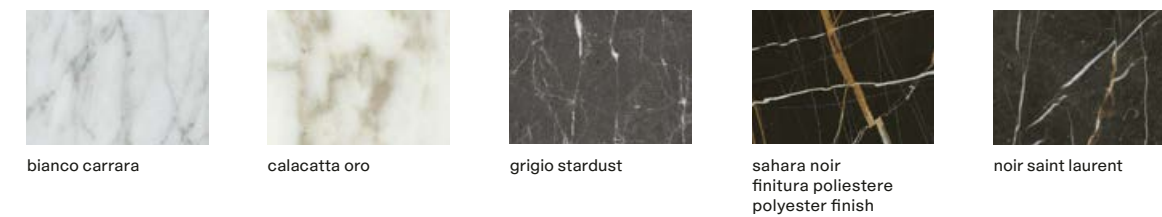

**Tecnopelle**  
**Techno leather**

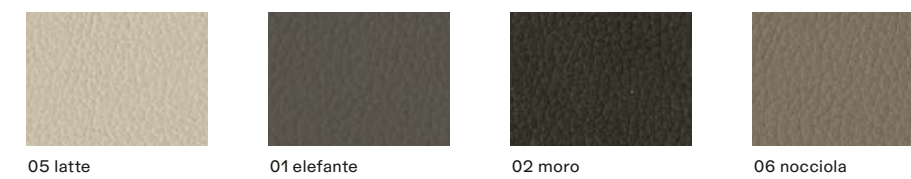

**Parti metalliche**  
**Metal parts**

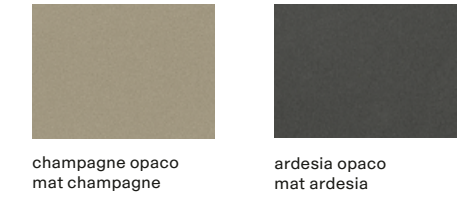

**Specchio**  
**Mirror**

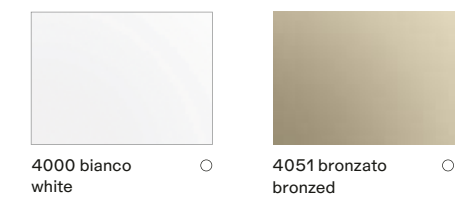

○ solo schienale di 4 configurazioni di madie  
only back panel for 4 sideboard configurations

# WALL SYSTEM

Wall System è un sistema giorno che rende la libreria il centro estetico e funzionale del living. Un programma d'arredo in continua evoluzione, dall'eccezionale versatilità stilistica. Il sistema si basa sulla libreria a spalla portante, la cui struttura si alleggerisce grazie alle sottili griglie divisorie. Ante – anche scorrevoli o a ribalta – teche in vetro e schienali in finiture preziose si integrano alla classica libreria, per adattarsi a qualsiasi esigenza.

Wall System is a day system that makes the bookcase the aesthetic and functional centre of the living room. A constantly evolving furniture design with exceptional stylistic versatility. The system is based on the load-bearing bookcase, whose structure is lightened by the thin dividing grates. Doors – also sliding or flap – glass cases and back panels in precious finishes integrate with the classic bookcase, to adapt to any need.

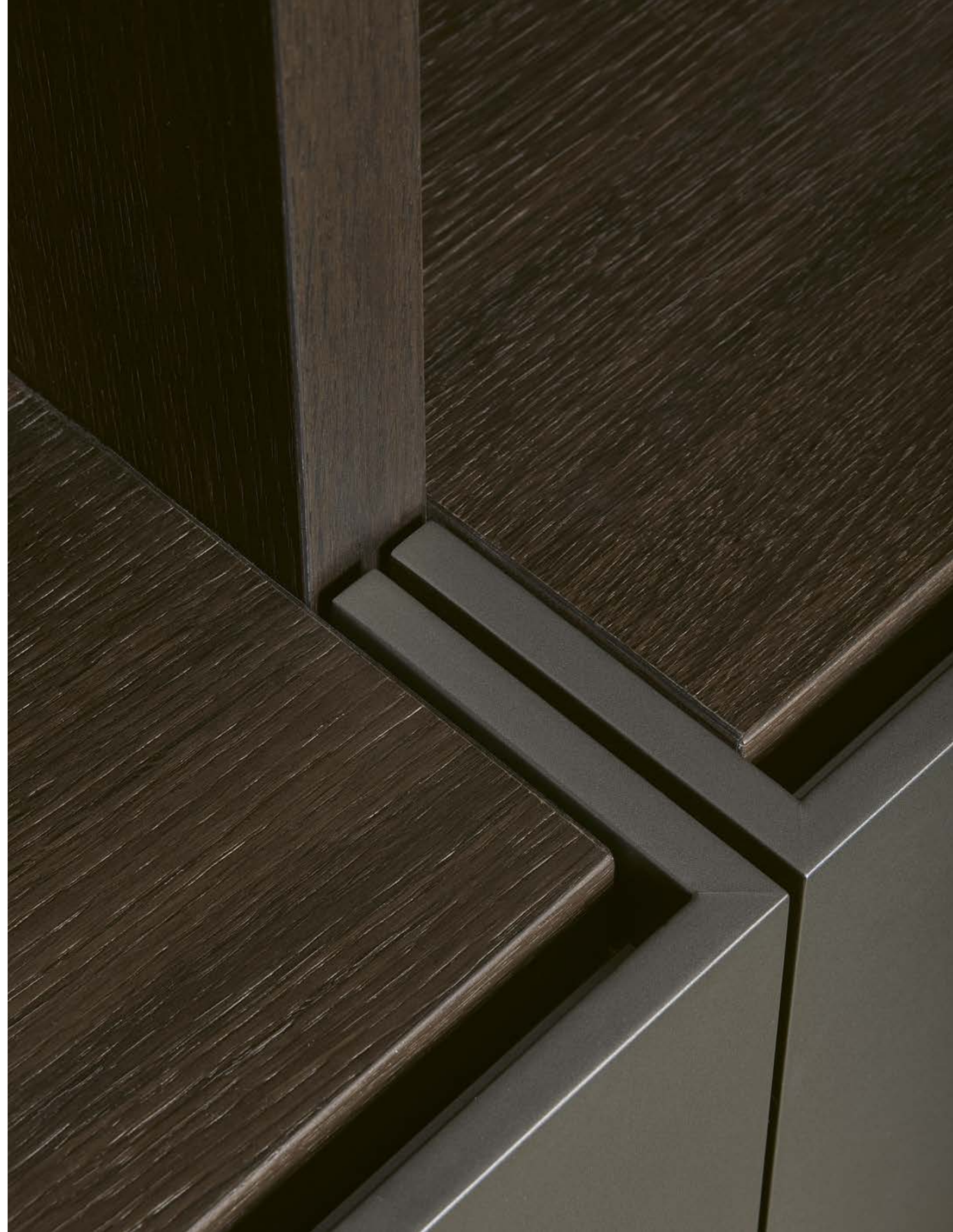









Qui, nelle pagine precedenti e nella successiva: composizione Wall System con struttura, ripiani e cassetti Slim in rovere spessart e schienali in laccato lucido canapa con luce a led integrata. Divani Bellport in tessuto sfoderabile Naxos 07 cemento, cuscini in tessuto Sendai 03 fango e piedini in champagne opaco. Poltrona Bellport con fondopiega in tessuto sfoderabile Kitami 09 senape e bordura in seta colore nero, piedini in brown nickel opaco; pouf Bellport in pelle sfoderabile Soft 13 carbone e piedini in champagne opaco. Tavolini Creek con piano in marmo calacatta oro lucido e piano inferiore in laccato lucido canapa, struttura champagne satinato. Accanto al pouf, tavolino Creek con piano in vetro fumé e piano inferiore in olmo nero, struttura brown nickel satinato. Sullo sfondo: accanto al divano, tavolino Soori in metallo finitura bronzo anticato. Tappeto Frame grey.

Here, previous pages and following page: Wall System composition with structure, shelves and Slim drawers in spessart oak and backs in glossy lacquer canapa with integrated led light. Bellport sofas in removable fabric Naxos 07 cemento, cushions in fabric Sendai 03 fango and mat champagne feet. Bellport armchair with slip cover in removable fabric Kitami 09 senape and silk border colour nero, mat brown nickel feet; Bellport pouf in removable leather Soft 13 carbone and mat champagne feet. Creek coffee tables with top in glossy marble calacatta oro and lower shelf in glossy lacquer canapa, structure satin champagne. Next to the pouf, Creek coffee table with top in fumé glass and lower shelf in black elm, mat brown nickel structure. In the background: next to the sofa, Soori coffee table in metal with antique bronze finish. Carpet Frame grey.







In questa pagina: composizione Wall System con struttura, ripiani e cassetti Slim in rovere spessart e schienali in laccato lucido canapa con luce a led integrata. Tavolino Dama in laccato lucido granata. Divano Bellport in tessuto sfoderabile Naxos 07 cemento, cuscini in tessuto Sendai 03 fango e velluto Persia 1404 carbone, piedini in champagne opaco. Accanto al divano, tavolino Creek con piano in vetro fumé e piano inferiore in olmo nero, struttura brown nickel satinato. In primo piano, tavolino Creek con piano in marmo calacatta oro lucido e piano inferiore in laccato lucido canapa, struttura champagne satinato. Tappeto Frame grey.

This page: Wall System composition with structure, shelves and Slim drawers in spessart oak and backs in glossy lacquer canapa with integrated led light. Dama coffee table in glossy lacquer granata. Bellport sofas in removable fabric Naxos 07 cemento, cushions in fabric Sendai 03 fango and velvet Persia 1404 carbone, mat champagne feet. Next to the sofa, Creek coffee table with top in fumé glass and lower shelf in black elm, mat brown nickel structure. In foreground: Creek coffee tables with top in glossy marble calacatta oro and lower shelf in glossy lacquer canapa, mat champagne structure. Carpet Frame grey.



Qui e nella pagina precedente: composizione Wall System con struttura in laccato opaco canapa, schienali in laccato opaco ottone e schienali inclinati in gres porcellanato lucido calacatta oro, griglie e portale TV con mensoloni e cassetti Jet in laccato metallico ottone, luce a led integrata. Divano Mondrian in tessuto sfoderabile Kitami 11 oceano, cuscini nei tessuti Sendai 05 navy e Naxos 16 sabbia, piedini in brown nickel opaco. Poltrona Stanford esterno in cuoio 26 invecchiato e interno in pelle Soft 04 cognac, basamento girevole in brown nickel lucido. Al centro, tavolino Bristol con piano in marmo calacatta oro levigato e piano inferiore in olmo nero, inserti e piedini in brown nickel opaco. Accanto al divano, tavolino Paris Seoul in cuoio 02 nero con interno struttura in brown nickel opaco. Tappeto Plain tortora.

Here and previous page: Wall System composition with structure in mat lacquer canapa, backs in mat lacquer ottone and oblique backs in glossy gres porcelain calacatta oro, grids and TV-portal with thick shelves and Jet drawers in metal lacquer ottone, integrated led light. Mondrian sofa in removable fabric Kitami 11 oceano, cushions in fabric Sendai 05 navy and Naxos 16 sabbia, mat brown nickel feet. Stanford armchair, outer cover in hide 26 invecchiato and inner cover in leather Soft 04 cognac, swivel base in glossy brown nickel. At the centre, Bristol coffee table with top in mat marble calacatta oro and lower shelf in black elm, inlays and feet in mat brown nickel. Next to the sofa, Paris Seoul coffee table in hide 02 nero with structure interior in mat brown nickel. Carpet Plain tortora.



INTERIOR 01

**Wall System A**

Struttura: rovere spessart.  
 Schienali: laccato lucido canapa.  
 Cassetti Slim: rovere spessart.  
 Luce a led.

**Wall System B**

Struttura: laccato opaco canapa.  
 Schienali: laccato opaco ottone.  
 Schienali inclinati: gres porcellanato lucido calacatta oro.  
 Griglie e fianchetti: laccato metallico ottone spessore mm 14.  
 Portale TV: schienali laccato opaco ottone, mensolone, basamento ed elemento Jet con cassetti laccato metallico ottone.  
 Luce a led.

**Wall System A**

Structure: spessart oak.  
 Backs: glossy lacquer canapa.  
 Slim drawers: spessart oak.  
 Led light.

**Wall System B**

Structure: mat lacquer canapa.  
 Backs: mat lacquer ottone.  
 Oblique backs: glossy gres porcelain calacatta oro.  
 Grids and partitions: metal lacquer ottone thickness 1/2".  
 TV-portal: backs mat lacquer ottone, thick shelf, base and Jet element with drawers metal lacquer ottone.  
 Led light.

**Wall System**  
 Design R&D Poliform

A

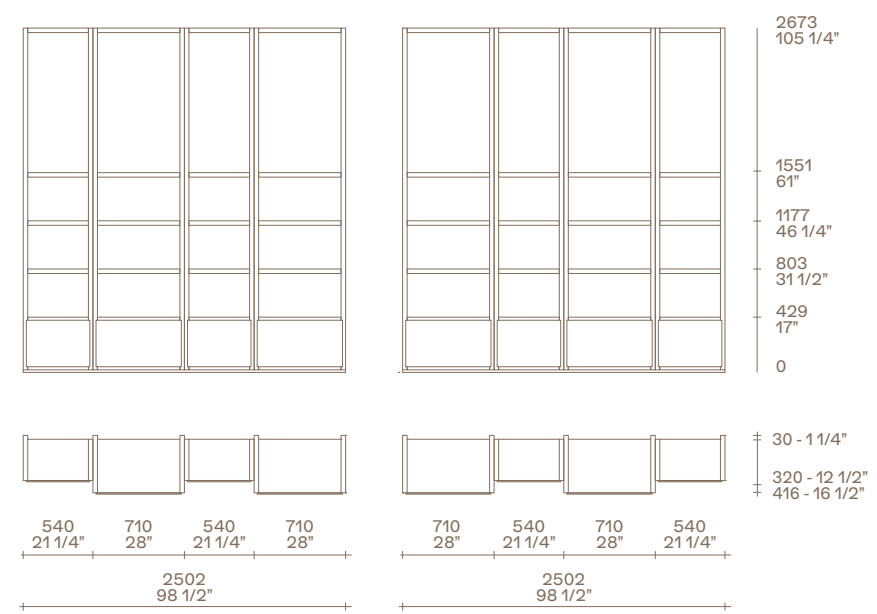

B

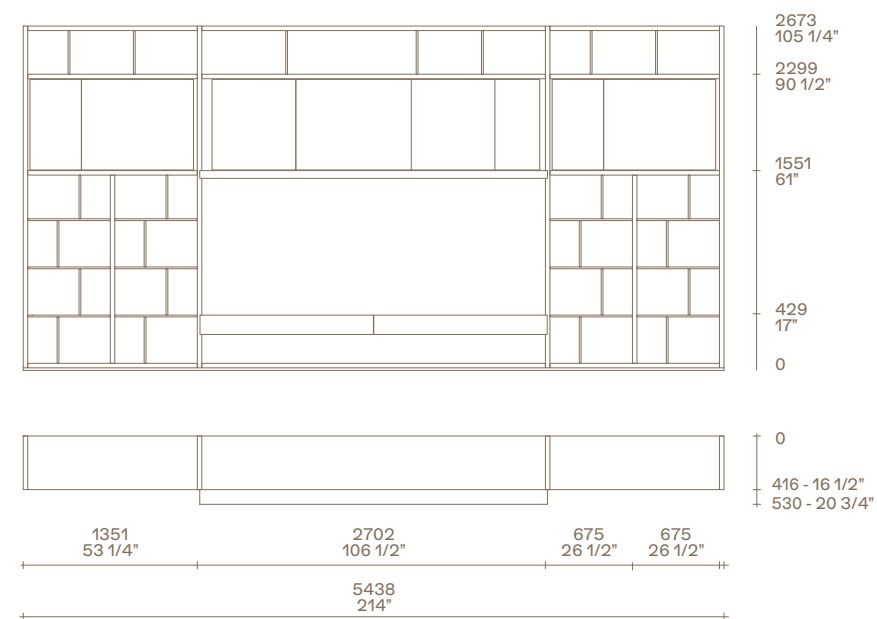







Qui e nelle pagine precedenti: composizione Wall System con struttura in laccato opaco canapa, schienali inclinati in gres porcellanato lucido noir saint laurent con luce a led integrata e in rovere spessart con fianchetti divisorii in laccato metallico titanio. Divano Sydney rivestito in tessuto sfoderabile Lima 43 écreu con cuciture sahara, cuscini in tessuto Skyros 09 oliva e piedini brown nickel lucido. Tavolini Sydney in olmo nero e marmo noir saint laurent lucido. Panca Home Hotel in olmo nero. Tavolino Dama in laccato lucido visone. Tappeto Plain natural.

Here and previous pages: Wall System composition with structure in mat lacquer canapa, oblique backs in glossy gres porcelain noir saint laurent with integrated led light and in spessart oak with partition sides in metal lacquer titanio. Sydney sofa covered in removable fabric Lima 43 écreu with stitchings sahara, cushions in fabric Skyros 09 oliva and glossy brown nickel feet. Sydney coffee tables in black elm and glossy marble noir saint laurent. Home Hotel bench in black elm. Dama coffee table in glossy lacquer visone. Carpet Plain natural.





A sinistra: composizione Wall System con struttura in laccato opaco canapa, schienali inclinati in gres porcellanato lucido noir saint laurent con luce a led integrata e in rovere spessart con fianchetti divisori in laccato metallico titanio. Divano Sydney rivestito in tessuto sfoderabile Lima 43 écreu con cuciture sahara, cuscini in tessuto Skyros 09 oliva e piedini brown nickel lucido. Tavolino Sydney e panca Home Hotel in olmo nero. Tappeto Plain natural. Sotto: dettaglio degli schienali inclinati in gres porcellanato lucido noir saint laurent con luce a led integrata.

To the left: Wall System composition with structure in mat lacquer canapa, oblique backs in glossy gres porcelain noir saint laurent with integrated led light and in spessart oak with partition sides in metal lacquer titanio. Sydney sofa covered in removable fabric Lima 43 écreu with stitchings sahara, cushions in fabric Skyros 09 oliva and glossy brown nickel feet. Sydney coffee table and Home Hotel bench in black elm. Carpet Plain natural. Below: close up of the oblique backs in glossy gres porcelain noir saint laurent with integrated led light.



A destra: composizione Wall System con struttura in laccato opaco canapa, schienali e schienali inclinati in laccato metallico titanio. Portale con mensoloni in laccato opaco canapa, schienali in rovere spessart, cassetti Jet in laccato metallico titanio e piano dello scrittoio in cuoio 26 invecchiato, luce a led integrata. Panca Home Hotel in olmo nero con piano rivestito in cordatura di pelle testa di moro. Sotto: dettaglio del piano scrittoio in cuoio 26 invecchiato.

To the right: Wall System composition with structure in mat lacquer canapa, backs and oblique backs in metal lacquer titanio. Portal with thick shelves in mat lacquer canapa, backs in spessart oak, Jet drawers in metal lacquer titanio and desktop in hide 26 invecchiato, integrated led light. Home Hotel bench in black elm with seat covered in stringed leather testa di moro. Below: close up of the desktop in cuoio 26 invecchiato.



## INTERIOR 02

### Wall System A

Struttura: laccato opaco canapa.  
 Schienali: rovere spessart.  
 Schienali inclinati: gres porcellanato lucido noir saint laurent, luce a led.  
 Fianchetti: laccato metallico titanio spessore mm 14.

### Wall System B

Struttura: laccato opaco canapa.  
 Schienali inclinati: laccato metallico titanio, luce a led.  
 Portali: schienali rovere spessart, mensoloni laccato opaco canapa, cassetti Jet laccato metallico titanio, piano scrittoio rivestito in cuoio 26 invecchiato.  
 Luce a led.

### Wall System A

Structure: mat lacquer canapa.  
 Backs: spessart oak.  
 Oblique backs: glossy gres porcelain noir saint laurent, integrated led light.  
 Partitions: metal lacquer titanio thickness 1/2".

### Wall System B

Structure: mat lacquer canapa.  
 Oblique backs: metal lacquer titanio, integrated led light.  
 Portals: backs spessart oak, thick shelves mat lacquer canapa, Jet drawers metal lacquer titanio, desktop covered in hide 26 invecchiato.  
 Led light.

## Wall System

Design R&D Poliform

A

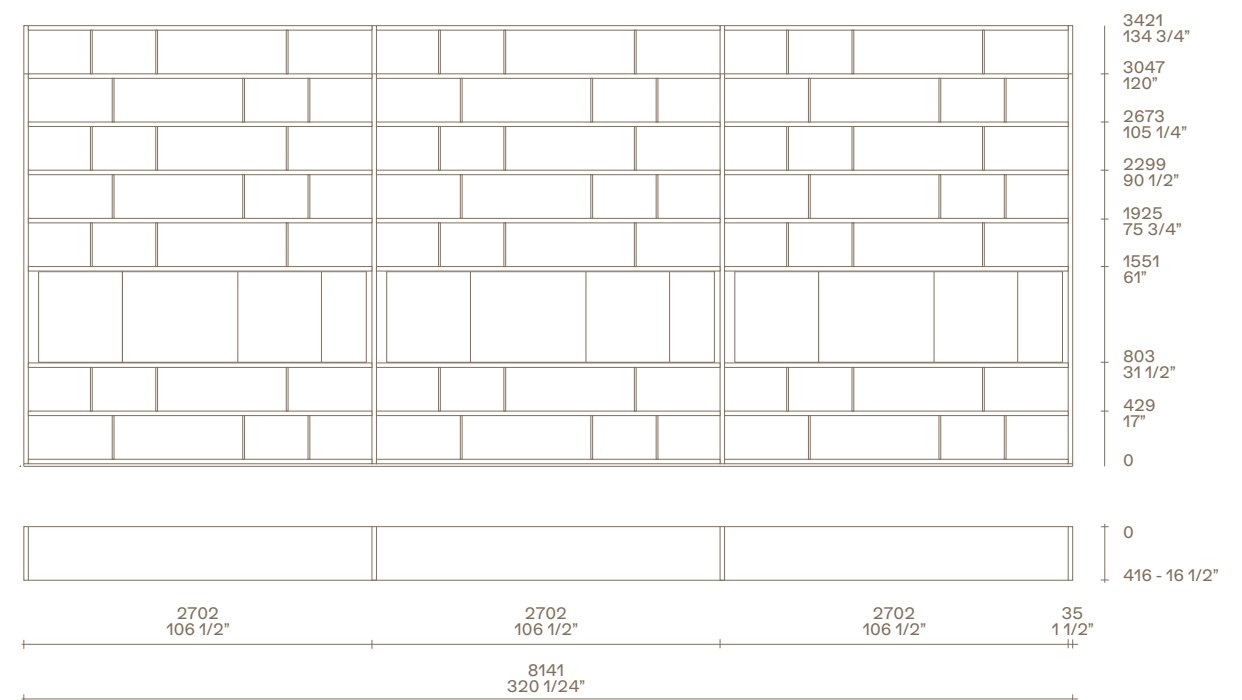

B

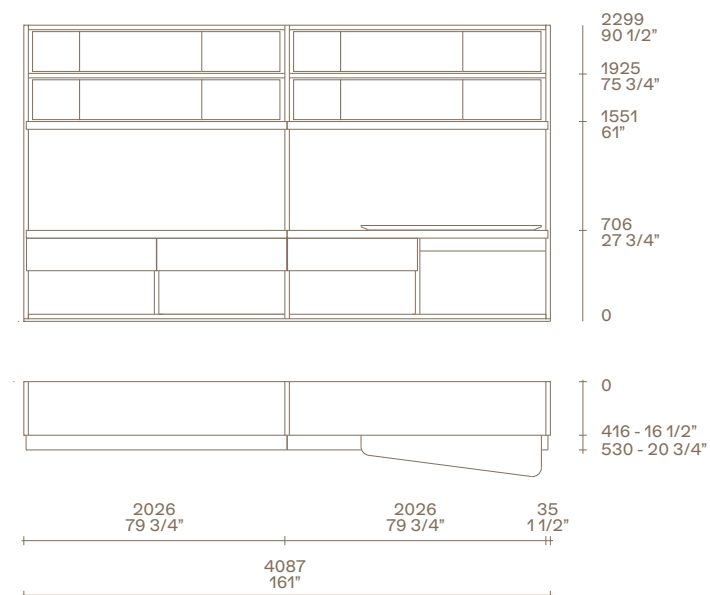





Qui e nelle pagine precedenti: composizione Wall System con struttura, fianchi centrali a telaio Ego Day, mensole e cassetti sospesi Ego Day in laccato opaco visone, schienali in laccato metallico titanio, luce a led integrata. Ante Ego Day e fianchi laterali in vetro trasparente e telaio laccato opaco visone. Tavolo Home Hotel in olmo nero con piano centrale girevole integrato in marmo noir saint laurent lucido. Sedie Ipanema con braccioli con struttura in olmo nero e rivestimento non sfoderabile in pelle Soft 4 cognac. Tappeto Plain tortora. Sotto: dettaglio della mensola con luce a led con cassetto sospeso Ego Day in laccato opaco visone.

Here and previous pages: Wall System composition with structure, Ego Day central frame sides, shelves and Ego Day hanging drawers in mat lacquer visone, backs in metal lacquer titanio, integrated led light. Ego Day doors and lateral sides in transparent glass with mat lacquered visone frame. Home Hotel table in black elm with integrated central swivel top in glossy marble noir saint laurent. Ipanema chairs with armrests with black elm structure and non-removable cover in leather Soft 4 cognac. Carpet Plain tortora. Below: close up of the shelf with led light with Ego Day hanging drawer in mat lacquer visone.





## INTERIOR 03

### Wall System

Struttura: laccato opaco visone.

### Ego Day

Schienali: laccato opaco visone.  
 Fianchi telaio centrali: laccato opaco visone.  
 Fianchi telaio vetro: vetro trasparente 1000, telaio laccato opaco visone.  
 Ante battenti: vetro trasparente 1000, telaio laccato opaco visone.  
 Mensole con cassetto sospeso: laccato opaco visone, luce a led.  
 Mensole: laccato opaco visone, luce a led.

### Wall System

Structure: mat lacquer visone.

### Ego Day

Backs: mat lacquer visone.  
 Central frame sides: mat lacquer visone.  
 Glass frame sides: trasparent glass 1000, frame mat lacquer visone.  
 Leaf doors: trasparent glass 1000, frame mat lacquer visone.  
 Shelves with hanging drawer: mat lacquer visone, led light.  
 Shelves: mat lacquer visone, led light.

### Wall System

Design R&D Poliform

### Ego Day

Design Giuseppe Bavuso

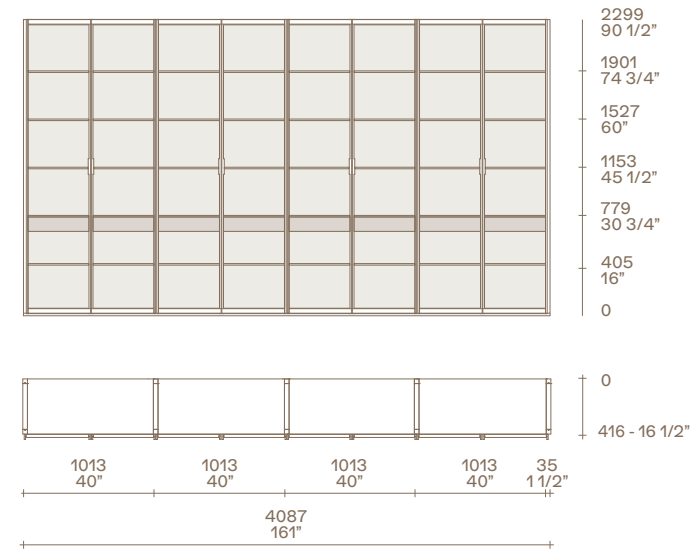





Qui e nelle pagine precedenti: composizione Wall System con struttura e ante battenti Slim in laccato opaco visone, schienali e fianchetti divisori in laccato metallico titanio. Vetrine Ghost con ante in vetro trasparente extrachiaro, profilo verniciato opaco ardesia e schienali in laccato opaco canapa, luce a led integrata. Tappeto Plain tortora. A destra: dettaglio dell'anta Ghost in vetro trasparente extrachiaro con profilo verniciato opaco ardesia.

Here and previous pages: Wall System composition with structure and Slim leaf doors in mat lacquer visone, backs and partition sides in metal lacquer titanio. Ghost showcases with doors in extra light transparent glass, mat painted ardesia profile and backs in mat lacquer canapa, integrated led light. Carpet Plain tortora. To the right: close up of the Ghost door in extra light transparent glass with mat painted ardesia profile.





Qui e nella pagina precedente: composizione Wall System con struttura e ante battenti Slim in laccato opaco visone, schienali e fianchetti divisori in laccato metallico titanio. Portale TV in laccato opaco canapa con ante a ribalta Jet, luce a led integrata. Divano Mondrian in tessuto sfoderabile Zante 12 corda, cuscini in tessuto Sparta 18 panna, piedini brown nickel lucido. Accanto al divano, tavolino Paris Seoul con esterno in cuoio 26 invecchiato e interno in brown nickel lucido. Al centro, tavolino Mondrian con piano ovale in marmo calacatta oro opaco e struttura brown nickel lucido, tavolino Soori in metallo finitura bronzo anticato. Pouf Mondrian in velluto sfoderabile Persia 1404 carbone con piedini brown nickel lucido. Sotto: dettaglio dell'elemento Jet con ante a ribalta in laccato opaco canapa.

Here and previous page: Wall System composition with structure and Slim leaf doors in mat lacquer visone, backs and partition sides in metal lacquer titanio. TV-portal in mat lacquer canapa with Jet flap doors, integrated led light. Mondrian sofa in removable fabric Zante 12 corda, cushions in fabric Sparta 18 panna, glossy brown nickel feet. Next to the sofa, Paris Seoul coffee table with external finish hide 26 invecchiato and internal finish in glossy brown nickel. At the centre, Mondrian coffee table with oval top in mat marble calacatta oro and glossy brown nickel structure, Soori coffee table in metal with antique bronze finish. Mondrian pouf in removable velvet Persia 1404 carbone with glossy brown nickel feet. Below: close up of the Jet element with flap doors in mat lacquer canapa.



## INTERIOR 04

### Wall System A

Struttura: laccato opaco visone.  
 Schienali: laccato metallico titanio.  
 Fianchetti: laccato metallico titanio spessore mm 14.  
 Ante Slim battente: laccato opaco visone.  
 Vetrine Ghost a filo: anta vetro trasparente extrachiaro 2000 con profilo verniciato opaco ardesia, schienale laccato opaco canapa, luce a led.

### Wall System B

Struttura: laccato opaco visone.  
 Schienali: laccato metallico titanio.  
 Fianchetti: laccato metallico titanio spessore mm 14.  
 Ante Slim battente: laccato opaco visone.  
 Portale TV: schienale, mensolone ed elemento Jet con ante a ribalta, laccato opaco canapa.  
 Luce a led.

### Wall System A

Structure: mat lacquer visone.  
 Backs: metal lacquer titanio.  
 Partitions: metal lacquer titanio thickness 1/2".  
 Slim leaf doors: mat lacquer visone.  
 Showcases Ghost: door in extra light transparent glass 2000 with mat painted ardesia profile, back mat lacquer canapa, led light.

### Wall System B

Structure: mat lacquer visone.  
 Backs: metal lacquer titanio.  
 Partitions: metal lacquer titanio thickness 1/2".  
 Slim leaf doors: mat lacquer visone.  
 TV-portal: back, thick shelf and Jet element with flap doors, mat lacquer canapa.  
 Led light.

### Wall System

Design R&D Poliform

A

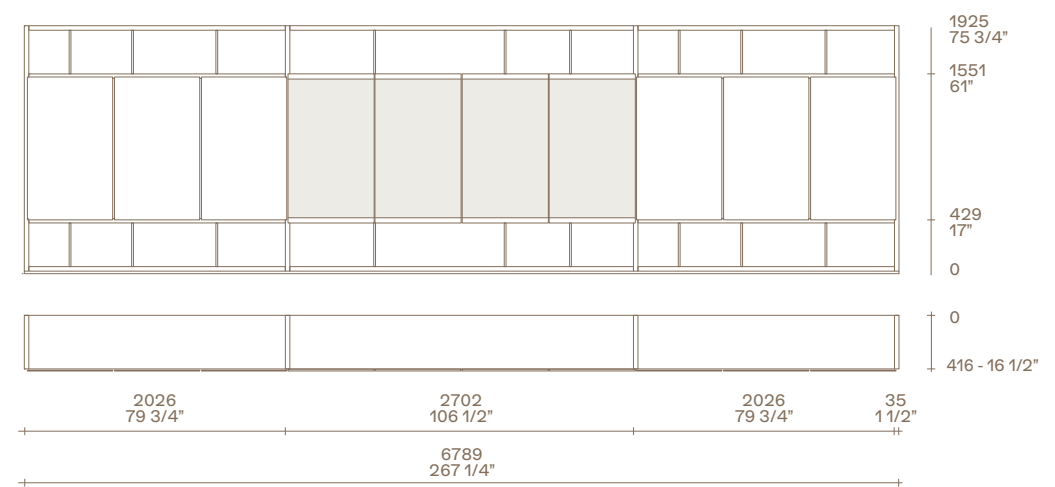

B

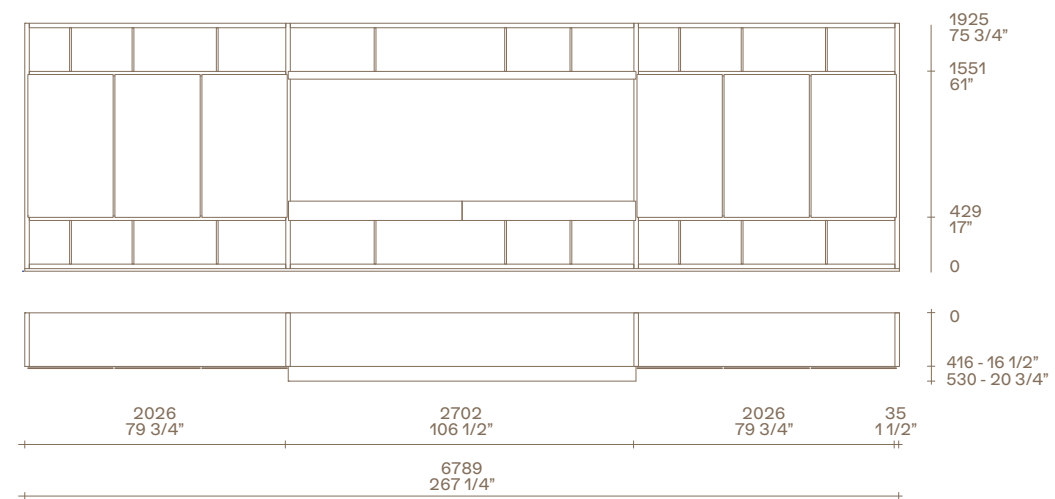







Qui e nelle pagine precedenti: composizione Wall System con struttura, schienali e inserti attrezzati in rovere spessart, ante a ribalta Slim in laccato opaco visone. Divano e pouf Paris Seoul in tessuto sfoderabile Kitami 04 sabbia, cuscini in velluto Persia 2006 prugna. Tavolino Paris Seoul in cuoio 02 nero e interno struttura in brown nickel opaco. Tavolini Tribeca con piani in marmo emperador dark lucido e struttura in brown nickel opaco. Sotto: dettaglio dell'inserto attrezzato sporgente.

Here and previous pages: Wall System composition with structure, backs and accessorized inserts in spessart oak, Slim flap doors in mat lacquer visone. Paris Seoul sofa and pouf in removable fabric Kitami 04 sabbia, cushions in velvet Persia 2006 prugna. Paris Seoul coffee table in hide 02 nero e interno struttura in mat brown nickel. Tribeca coffee tables with tops in glossy marble emperador dark and structure in mat brown nickel. Below: close up of the accessorized jutting insert.







Qui e nella pagina precedente: composizione Wall System con struttura e anta a ribalta Jet in rovere spessart, griglie in laccato opaco piombo e luce a led integrata. Pouf Onda in velluto sfoderabile Persia 1401 oliva. A sinistra: dettaglio del vano attrezzato ad uso scrittoio, cassetti e interno anta a ribalta Jet rivestiti in cuoio 02 nero, canalina attrezzata con prese elettriche e usb.

Here and previous page: Wall System composition with structure and Jet flap door in spessart oak, grids in mat lacquer piombo and integrated led light. Onda pouf in removable velvet Persia 1401 oliva. To the left: close up of the open compartment used as writing desk, drawers and interior of the Jet flap door covered in hide 02 nero, channel equipped with electrical outlets and usb.



INTERIOR 05

**Wall System A**

Struttura: rovere spessart.  
 Schienali: rovere spessart.  
 Inserti attrezzati sporgenti: rovere spessart.  
 Ante Slim a ribalta: laccato opaco visone.

**Wall System B**

Struttura: rovere spessart.  
 Schienali: rovere spessart.  
 Griglie spessore mm 14: laccato opaco  
 piombo.  
 Anta a ribalta Jet uso scrittoio: rovere  
 spessart, interno anta cuoio 02 nero,  
 contenitore a tre cassetti cuoio 02 nero,  
 luce a led.

**Wall System A**

Structure: spessart oak.  
 Backs: spessart oak.  
 Jutting accessorized inserts: spessart oak.  
 Slim flap doors: mat lacquer visone.

**Wall System B**

Structure: spessart oak.  
 Backs: spessart oak.  
 Grids thickness 1/2": mat lacquer  
 piombo.  
 Jet flap doors for desk use: spessart oak,  
 door interior hide 02 nero, storage  
 unit with three drawers hide 02 nero,  
 led light.

**Wall System**  
 Design R&D Poliform

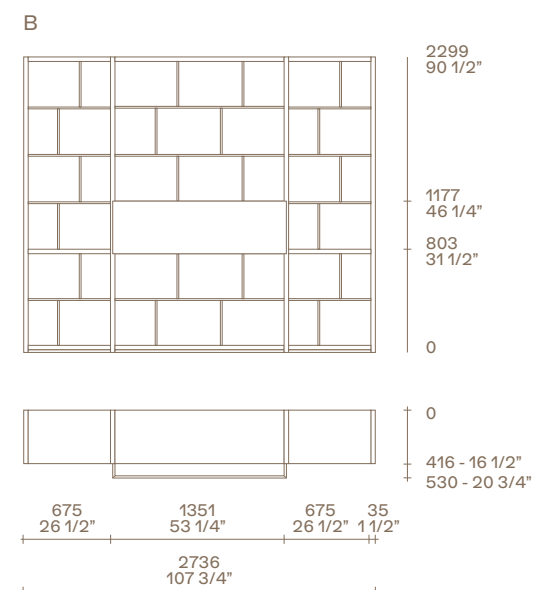
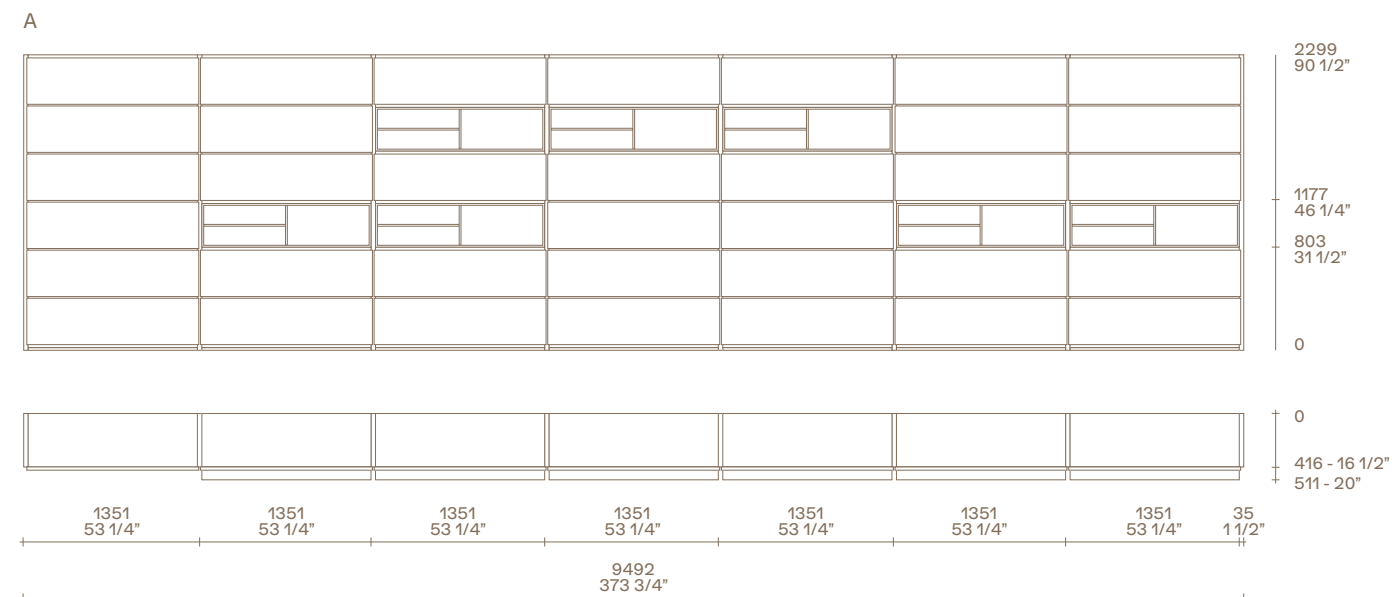

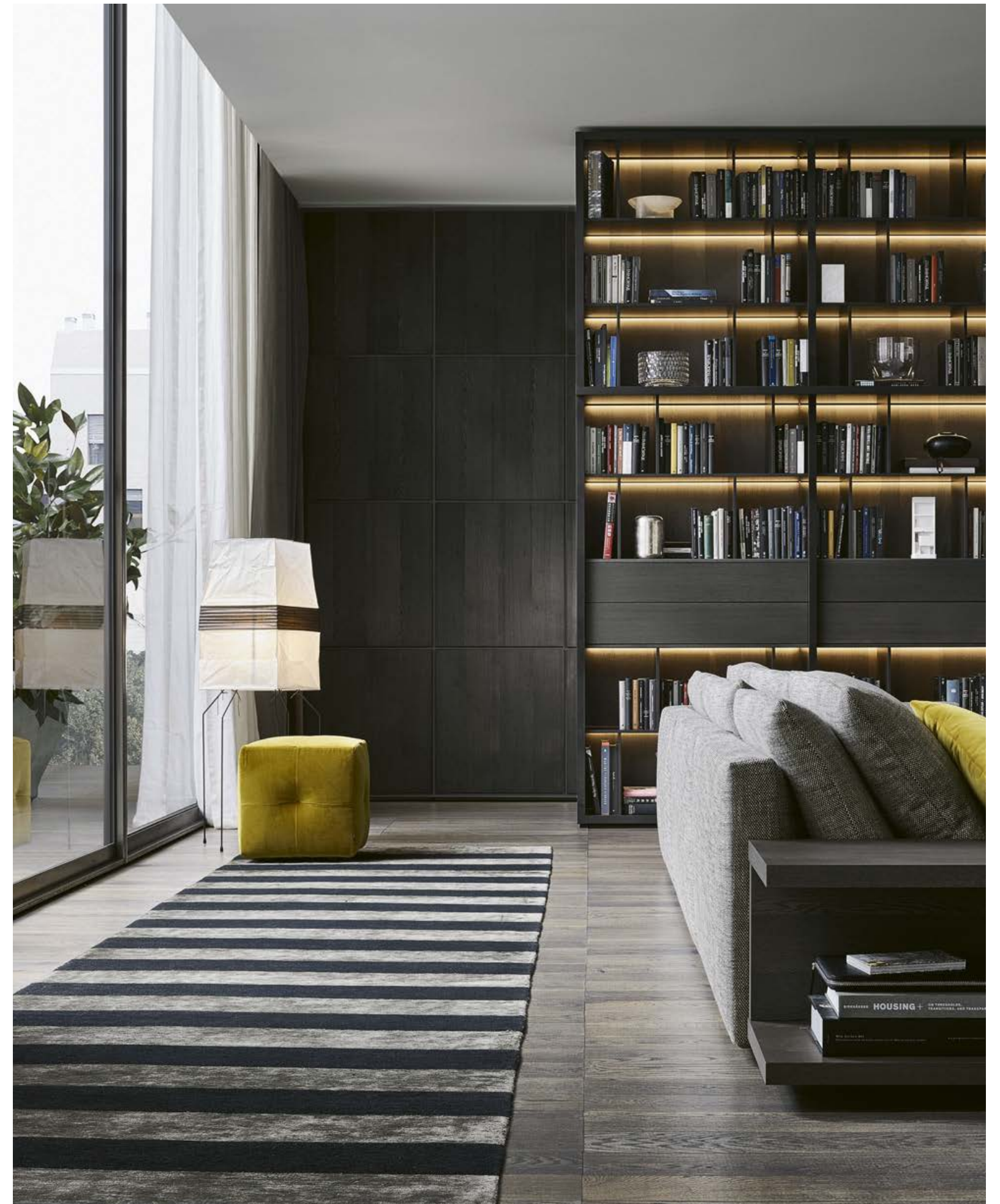



Qui, nelle pagine precedenti e nella successiva: composizione Wall System con struttura in laccato lucido moka, schienali e cassetti Flat in olmo nero, griglie e fianchetti divisori vano TV in laccato opaco moka, ante scorrevoli Bold in cuoio 02 nero, luce a led integrata. Composizione Wall System con struttura in laccato lucido moka e ante battenti Slim in olmo nero. Divano Bristol con cuscineria doppia in tessuto sfoderabile Rabat 412 cemento, cuscini in velluto Persia 1403 oca e 1404 carbone. Pouf Bristol in velluto sfoderabile Persia 1404 carbone. Madia e tavolini Bristol in olmo nero, piedini in brown nickel opaco. Poltrone Mad Chair in velluto sfoderabile Persia 1404 carbone, gambe in olmo nero. Sotto: dettaglio dell'anta scorrevole Bold in cuoio 02 nero con maniglia ardesia opaco.

Here, previous pages and next page: Wall System composition with structure in glossy lacquer moka, backs and Flat drawers in black elm, grids and TV-unit partitions in mat lacquer moka, Bold sliding doors in hide 02 nero, integrated led light. Wall System composition with structure in glossy lacquer moka and Slim leaf doors in black elm. Bristol sofa with double backrest cushion in removable fabric Rabat 412 cemento, cushions in velvet Persia 1403 oca and 1404 carbone. Bristol pouf in removable velvet Persia 1404 carbone. Sideboard and coffee tables Bristol in black elm, mat brown nickel feet. Mad Chair armchairs in removable velvet Persia 1404 carbone, legs in black elm. Below: close up of the Bold sliding door in hide 02 nero with mat ardesia handle.









A sinistra: dettaglio dei cassetti Flat e del ripiano superiore sagomato in olmo nero, interno cassetto in nobilitato ardesia. Sotto: dettaglio dell'anta battente Slim in olmo nero con apertura a pressione.

To the left: close up of the Flat drawers and of the upper shaped shelf in black elm, drawer interior in melamine ardesia. Below: close up of the Slim leaf door in black elm with push-pull opening.



In questa pagina: dettaglio della griglia con ripiani e fianchetti divisori in laccato opaco moka, luce a led integrata, schienale in olmo nero.

This page: close up of the grid with shelves and partition sides in mat lacquer moka, integrated led light, back in black elm.



## INTERIOR 06

### Wall System A

Struttura: laccato lucido moka.  
 Schienali: olmo nero.  
 Griglie spessore mm 14: laccato opaco moka.  
 Cassetti Flat: olmo nero.  
 Vano TV: schienali olmo nero, ripiani laccato lucido moka, fianchetti e ripiani spessore mm 14 laccato opaco moka.  
 Ante Bold scorrevoli: cuoio 02 nero, binario laccato opaco moka, maniglia Bold verniciato ardesia opaco.  
 Luce a led.

### Wall System B

Struttura: laccato lucido moka.  
 Schienali: olmo nero.  
 Ante Slim battente: olmo nero.

### Wall System A

Structure: glossy lacquer moka.  
 Backs: black elm.  
 Grids thickness 1/2": mat lacquer moka.  
 Flat drawers: black elm.  
 TV-unit: backs black elm, shelves glossy lacquer moka, partitions and shelves thickness 1/2" mat lacquer moka.  
 Bold sliding doors: hide 02 nero, mat lacquered moka rail, mat painted ardesia Bold handle.  
 Led light.

### Wall System B

Structure: glossy lacquer moka.  
 Backs: black elm.  
 Slim leaf door: black elm.

## Wall System

Design R&D Poliform

A

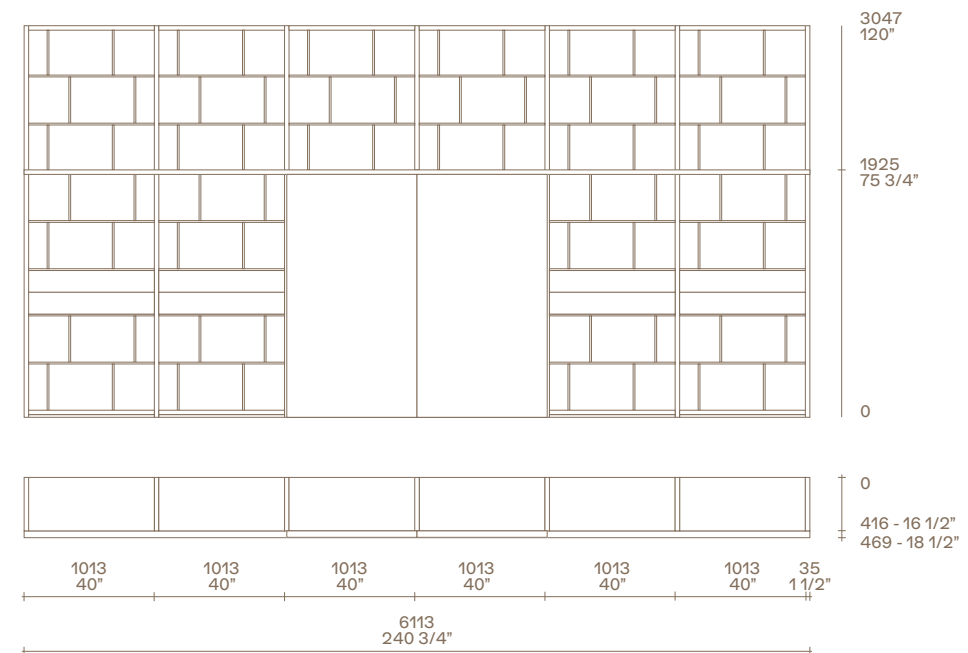

B

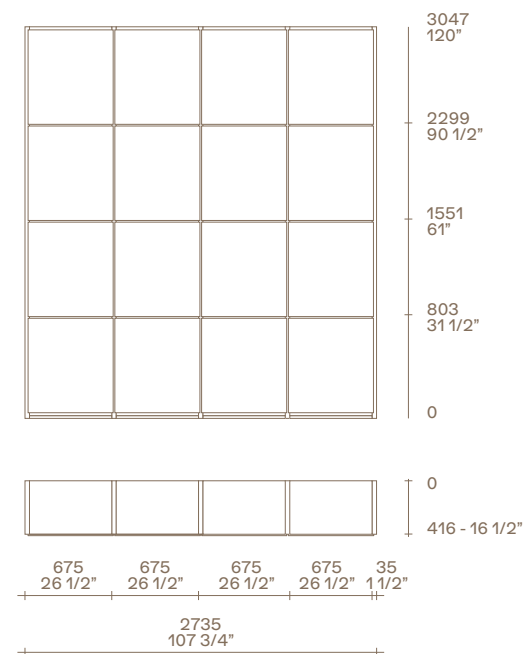







Qui e nelle pagine precedenti: composizione Wall System con struttura in rovere spessart, ante a ribalta Slim in laccato opaco visone, griglie in laccato opaco carbone con luce a led integrata. Sedie Guest con rivestimento non sfoderabile in tessuto Naxos 18 canapa, cuscino seduta sfoderabile nella stessa finitura. Pouf Onda in velluto sfoderabile Persia 2006 prugna.

Here and previous pages: Wall System composition with structure in spessart oak, Slim flap doors in mat lacquer visone, grids in mat lacquer carbone with integrated led light. Guest chairs with non-removable cover in fabric Naxos 18 canapa, removable seat cushion in the same finish. Onda pouf in removable velvet Persia 2006 prugna.



Qui e nella pagina successiva: composizione Wall System con struttura, schienali, fianchi centrali a telaio Ego Day e mensole con contenitore a giorno in rovere spessart, mensole in laccato opaco piombo, luce a led integrata. Ante Ego Day e fianchi laterali in vetro trasparente riflettente e telaio laccato opaco carbone. Sedie Guest con rivestimento non sfoderabile in tessuto Naxos 18 canapa, cuscino seduta sfoderabile nella stessa finitura. Pouf Onda in velluto sfoderabile Persia 2006 prugna. Tappeto Dama.

Here and following page: Wall System composition with structure, backs, Ego Day central frame sides and shelves with open compartment in spessart oak, shelves in mat lacquer piombo, integrated led light. Ego Day doors and lateral sides in transparent reflecting glass and mat lacquered carbone frame. Guest chairs with non-removable cover in fabric Naxos 18 canapa, removable seat cushion in the same finish. Onda pouf with removable cover in velvet Persia 2006 prugna. Carpet Dama.









A sinistra: dettaglio dell'anta Ego Day in vetro trasparente riflettente con telaio e maniglia integrata in laccato opaco carbone, contenitore a giorno in rovere spessart e mensola in laccato opaco piombo, luce a led integrata.

To the left: close up of the Ego Day door in transparent reflecting glass with frame and integrated handle in mat lacquer carbone, open storage unit in spessart oak and shelf in mat lacquer piombo, integrated led light.

## INTERIOR 07

### Wall System A

Struttura: rovere spessart.  
Schienali: rovere spessart.  
Griglia spessore mm 14: laccato opaco carbone.  
Ante Slim a ribalta: laccato opaco visone.  
Luce a led.

### Wall System B

Struttura: rovere spessart.

### Ego Day

Schienali: rovere spessart.  
Fianchi telaio centrali: laccato opaco carbone.  
Fianchi telaio vetro: vetro trasparente riflettente 5000, telaio rovere spessart.  
Ante battente: vetro trasparente riflettente 5000, telaio laccato opaco carbone.  
Mensole con contenitore a giorno: rovere spessart, luce a led.  
Mensole: laccato opaco piombo, luce a led.

### Wall System A

Structure: spessart oak.  
Backs: spessart oak.  
Grid thickness 1/2": mat lacquer carbone.  
Slim flap doors: mat lacquer visone.  
Led light.

### Wall System B

Structure: spessart oak.

### Ego Day

Backs: spessart oak.  
Central frame sides: mat lacquer carbone.  
Glass frame sides: transparent reflecting glass 5000, frame spessart oak.  
Leaf door: transparent reflecting glass 5000, frame mat lacquer carbone.  
Shelves with open compartment: spessart oak, led light.  
Shelves: mat lacquer piombo, led light.

### Wall System

Design R&D Poliform

A

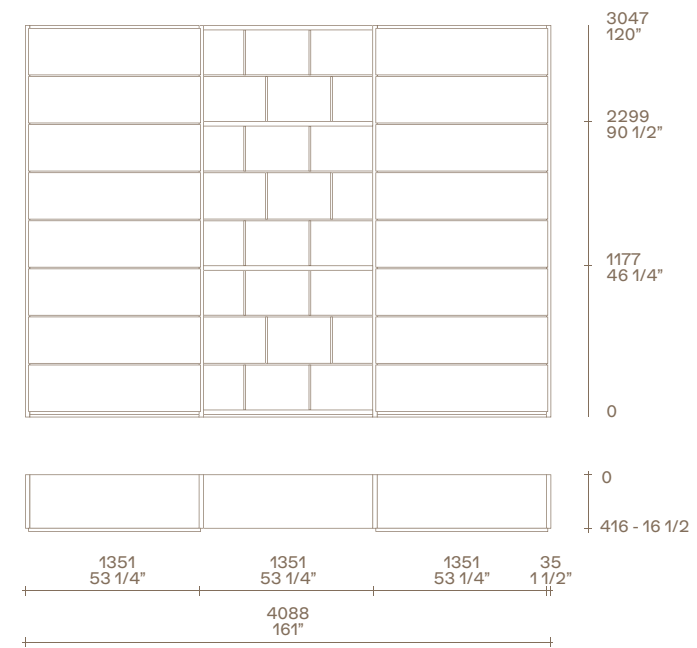

### Wall System

Design R&D Poliform

### Ego Day

Design Giuseppe Bavuso

B

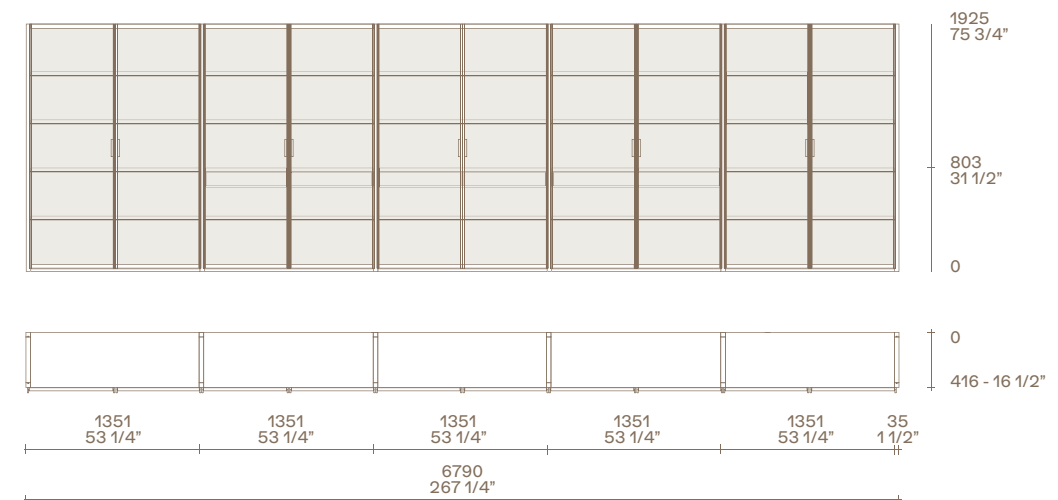







Qui e nelle pagine precedenti: composizioni Wall System con struttura in rovere spessart. Vetrine sporgenti Ghost con ante in vetro trasparente riflettente, profilo verniciato opaco ardesia e schienali in laccato opaco caramello, luce a led integrata. Divano e pouf Tribeca in tessuto sfoderabile Oxford 11 sabbia, cuscini in velluto Persia 1404 carbone e piedini in brown nickel opaco. Tavolino Tribeca con struttura in brown nickel opaco e piano in marmo calacatta oro lucido. Tavolino Baba in brown nickel opaco e piano in marmo emperador dark lucido. Poltrone Santa Monica Home in tessuto sfoderabile Naxos 27 prussia. A sinistra: dettaglio della vetrina sporgente Ghost in vetro trasparente riflettente con profilo verniciato opaco ardesia.

Here and previous pages: Wall System compositions with structure in spessart oak. Jutting Ghost showcases with doors in transparent reflecting glass, mat ardesia painted profile and backs in mat lacquer caramello, integrated led light. Sofa and pouf Tribeca in removable fabric Oxford 11 sabbia, cushions in velvet Persia 1404 carbone and mat brown nickel feet. Tribeca coffee table with mat brown nickel structure and top in glossy marble calacatta oro. Baba coffee table in mat brown nickel and top in glossy marble emperador dark. Santa Monica Home armchairs in removable fabric Naxos 27 prussia. To the left: close up of the jutting Ghost showcase in transparent reflecting glass with mat painted ardesia profile.





Qui e nella pagina precedente: composizione Wall System con struttura in rovere spessart, griglie in laccato opaco ardesia e luce a led. Ribalta sporgente Jet in rovere spessart e vano attrezzato in versione bar con schienale a specchio bianco, interno anta a ribalta Jet rivestito in cuoio 02 nero e ripiano a ponte in vetro trasparente extrachiario. Poltrona Santa Monica Home in tessuto sfoderabile Naxos 27 prussia. Pouf Onda in velluto sfoderabile Persia 1403 ocra. Tavolino Tribeca con struttura in brown nickel opaco e piano in marmo calacatta oro lucido. Divano Tribeca in tessuto sfoderabile Oxford 11 sabbia, cuscini in velluto Persia 1404 carbone e piedini in brown nickel opaco.

Here and previous pages: Wall System compositions with structure in spessart oak, grids in mat lacquer ardesia and led light. Jet jutting flap door in spessart oak and equipped compartment in bar version with back in white mirror, Jet flap door interior covered in hide 02 nero and bridge shelf in extra light transparent reflecting glass. Santa Monica Home armchair in removable fabric Naxos 27 prussia. Onda pouf in removable velvet Persia 1403 ocra. Tribeca coffee table with mat brown nickel structure and top in glossy marble calacatta oro. Tribeca sofa in removable fabric Oxford 11 sabbia, cushions in velvet Persia 1404 carbone and mat brown nickel feet.









Qui e nella pagina precedente: composizione Wall System con struttura in laccato opaco visone, griglie in laccato metallico bronzo, schienali, anta a ribalta e cassetti Jet in noce gold, luce a led. Divano Bristol con cuscineria libera in pelle sfoderabile Nabuk 02 tortora. Tavolino Tribeca con struttura in brown nickel opaco e piano in marmo calacatta oro levigato. Tavolino Baba in brown nickel opaco e piano in laccato opaco carbone. Poltrone Mad Chair in velluto sfoderabile Persia 54 prussia, gambe in rovere spessart. Sotto: dettaglio del vano TV con contenitore sporgente Jet con apertura a ribalta.

Here and previous page: Wall System composition with structure in mat lacquer visone, grids in metal lacquer bronzo, backs, flap door and drawers Jet in gold walnut, led light. Bristol sofa with loose cushions in removable leather Nabuk 02 tortora. Tribeca coffee table with mat brown nickel structure and top in mat marble calacatta oro levigato. Baba coffee table in mat brown nickel and top in mat lacquer carbone. Mad Chair armchairs in removable velvet Persia 54 prussia, legs in spessart oak. Below: close up of the TV-unit with jutting storage unit Jet with flap doors.



INTERIOR 08

**Wall System A**

Struttura: rovere spessart.  
Vetrine Ghost sporgenti: anta vetro trasparente riflettente 5000 con profilo verniciato opaco ardesia, schienale laccato opaco caramello, luce a led.

**Wall System B**

Struttura: rovere spessart.  
Griglia spessore mm 14: laccato opaco ardesia, schienali rovere spessart.  
Anta a ribalta Jet uso bar: rovere spessart, interno anta cuoio 02 nero, ripiano a ponte vetro trasparente extrachiario 2000, schienale specchio bianco, luce a led.  
Luce a led.

**Wall System C**

Struttura: laccato opaco visone.  
Schienali: noce gold.  
Griglia spessore mm 14: laccato metallico bronzo.  
Vano TV: schienali noce gold, ante a ribalta Jet noce gold, fianchetti laccato metallico bronzo spessore mm 14.  
Cassetto Jet: noce gold.  
Luce a led.

**Wall System A**

Structure: spessart oak.  
Jutting Ghost showcases: door transparent reflecting glass 5000 with mat painted ardesia profile, mat lacquered caramello back, led light.

**Wall System B**

Structure: spessart oak.  
Grid thickness 1/2": mat lacquer ardesia, backs spessart oak.  
Jet flap door for bar use: spessart oak, door interior hide 02 nero, bridge shelf extra light transparent glass 2000, back white mirror, led light.  
Led light.

**Wall System C**

Structure: mat lacquer visone.  
Backs: gold walnut.  
Grid thickness 1/2": metal lacquer bronzo.  
TV-unit: backs gold walnut, Jet flap door gold walnut, partitions metal lacquer bronzo thickness mm 14.  
Jet drawer: gold walnut.  
Led light.

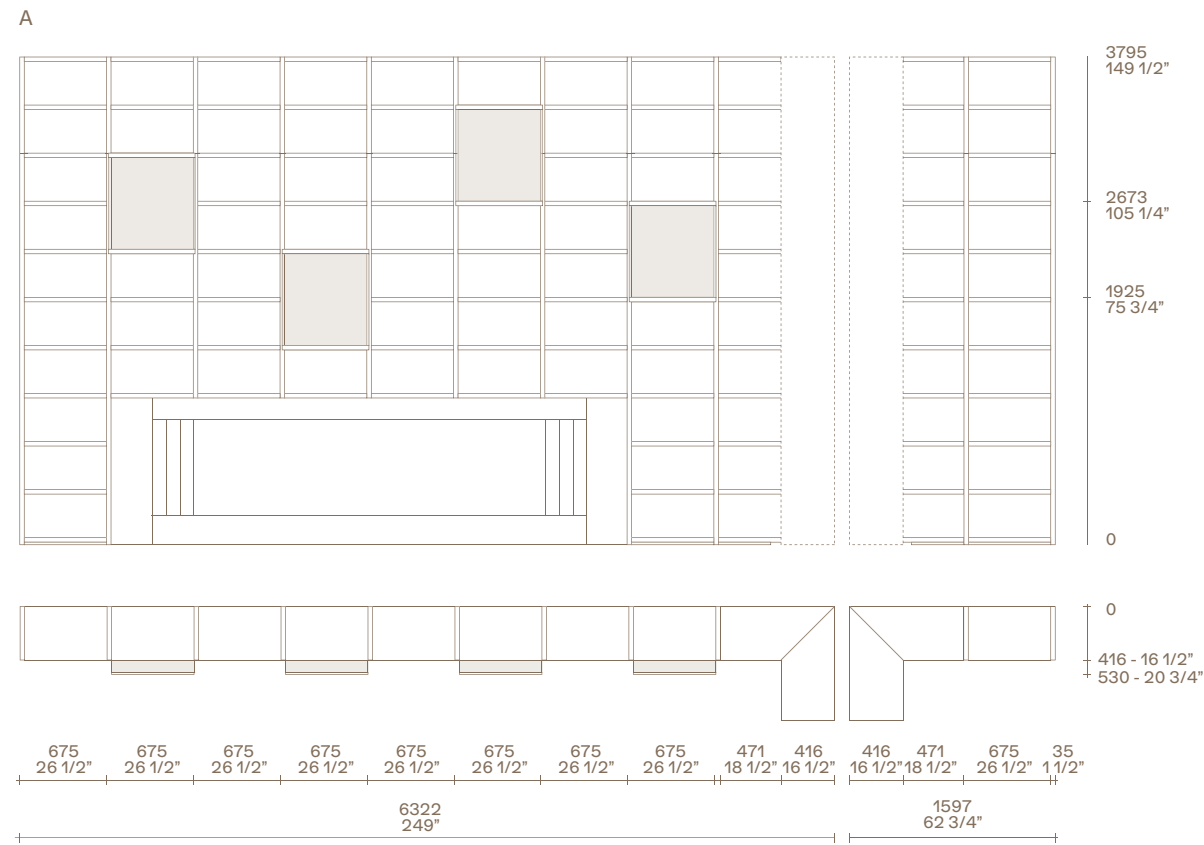

**Wall System**  
Design R&D Poliform

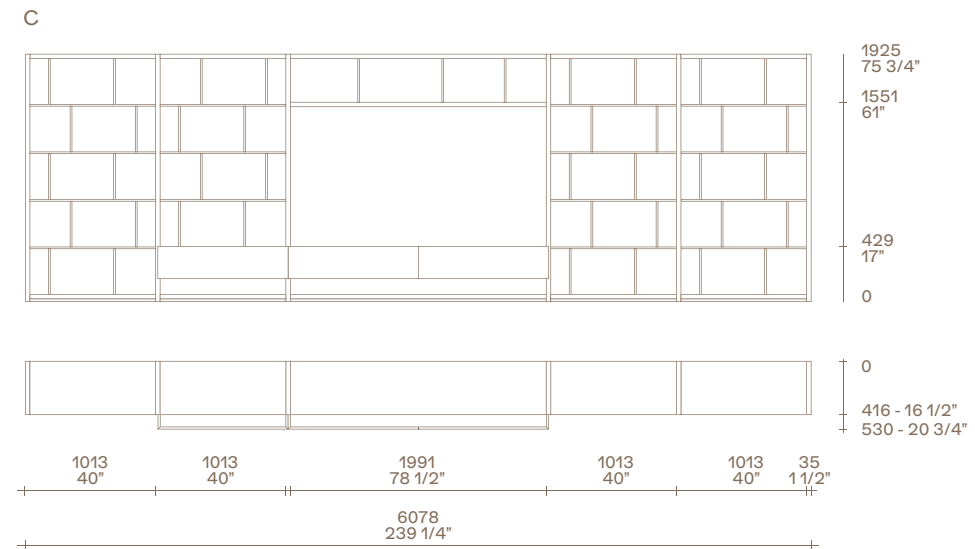
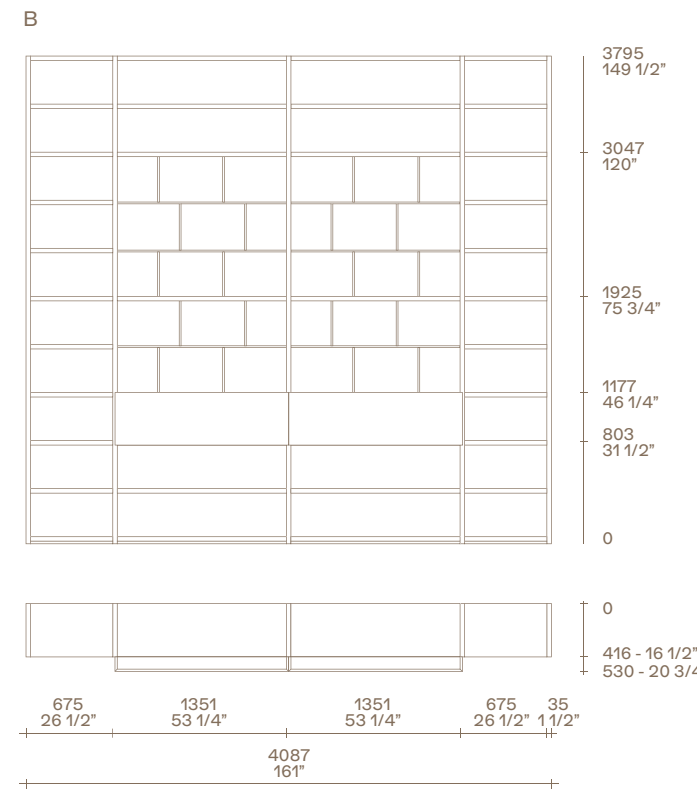

WALL SYSTEM

COMPOSITION 01	260
COMPOSITION 02	262
COMPOSITION 03	264
COMPOSITION 04	266
COMPOSITION 05	268
COMPOSITION 06	270
COMPOSITION 07	272
COMPOSITION 08	274
COMPOSITION 09	276
COMPOSITION 10	278

COMPOSITION 01

**Struttura**

Rovere spessart

**Schienali**

Laccato opaco arena

**Frontali Slim**

Rovere spessart

**Luci a led**

Verniciato ardesia

**Structure**

Spessart oak

**Backs**

Mat lacquer arena

**Slim fronts**

Spessart oak

**Led lights**

Painted ardesia



L 4226 P 446 H 2673  
W 166 1/2" D 17 1/2" H 105 1/4"

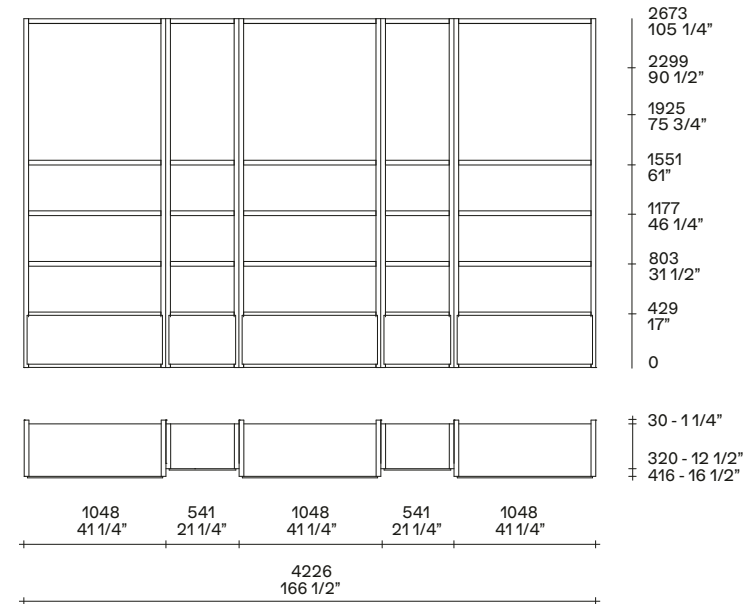

rovere spessart  
spessart oak



64 arena  
laccato opaco  
mat lacquer

COMPOSITION 02

**Struttura**

Laccato opaco roccia

**Schienali e portale**

Olmo nero

**Schienali inclinati**

Gres porcellanato lucido sahara noir

**Griglie**

Laccato metallico ottone

**Ante ribalta Jet, mensole, portale**

Olmo nero

**Luci a led**

Verniciato ardesia

**Structure**

Mat lacquer roccia

**Backs and portal**

Black elm

**Oblique backs**

Glossy gres porcelain sahara noir

**Grids**

Metal lacquer ottone

**Jet flap doors, shelves, portal**

Black elm

**Led lights**

Painted ardesia



L 5439 P 560 H 1925  
W 214 1/4" D 22" H 75 3/4"

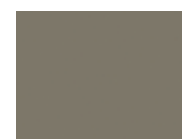
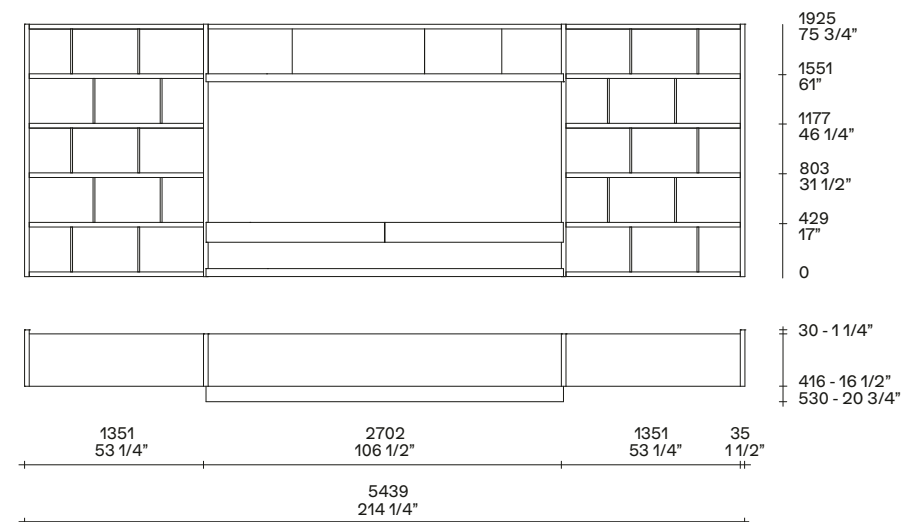

89 roccia  
laccato opaco  
mat lacquer



olmo nero  
black elm

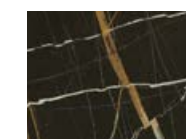

sahara noir  
gres porcellanato lucido  
glossy gres porcelaine

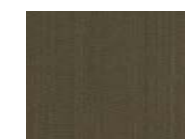

24 ottone  
laccato metallico  
metal lacquer

COMPOSITION 03

**Struttura, mensole e griglie**  
Laccato opaco arena

**Schienali, portale**  
Laccato metallico titanio

**Ante vetro Ghost**  
Vetro trasparente riflettente

**Telaio**  
Laccato opaco ardesia

**Schienali vetrine Ghost**  
Olmo nero

**Luci a led**  
Verniciato ardesia

**Structure, shelves and grids**  
Mat lacquer arena

**Backs and portal**  
Metal lacquer titanio

**Ghost glass doors**  
Reflecting transparent glass

**Frame**  
Mat lacquer ardesia

**Ghost showcases backs**  
Black elm

**Led lights**  
Painted ardesia



L 6111 P 560 H 1925  
W 240 1/2" D 22" H 75 3/4"

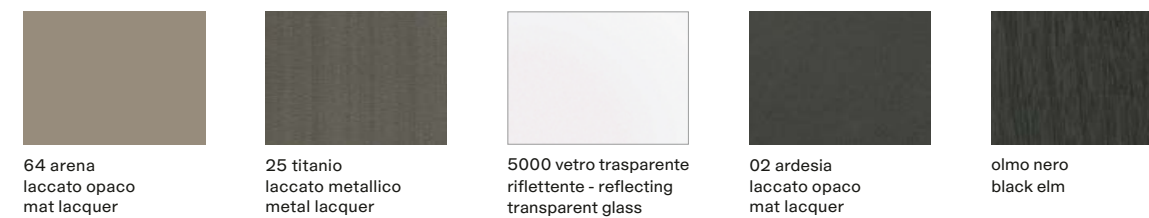
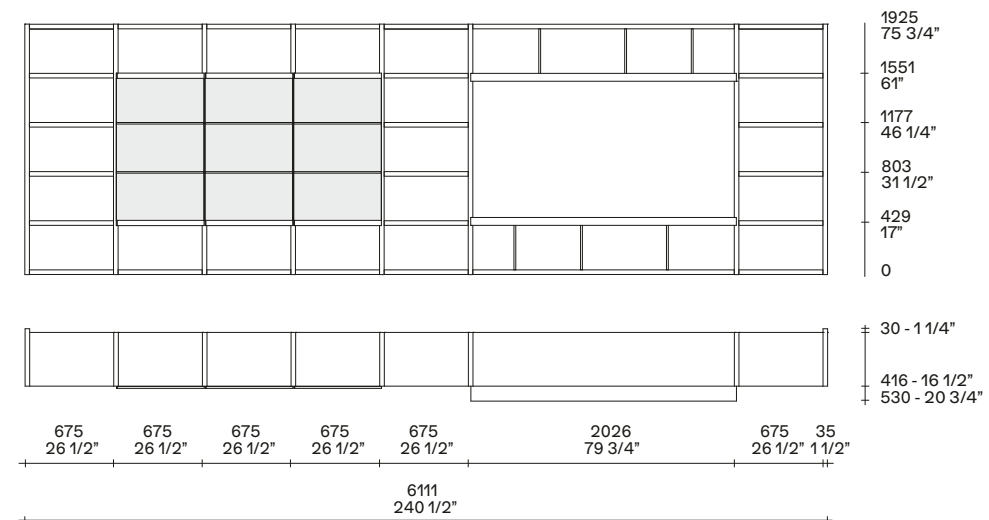

COMPOSITION 04

**Struttura, ante e cassetti Slim**  
Laccato lucido canapa

**Schienali**  
Olmo nero

**Schienali inclinati**  
Gres porcellanato lucido emperador dark

**Ante vetro Ghost**  
Vetro riflettente trasparente

**Telaio**  
Laccato opaco ardesia

**Schienali vetrine Ghost**  
Laccato metallico ottone

**Luci a led**  
Verniciato ardesia

**Structure, Slim doors and drawers**  
Glossy lacquer canapa

**Backs**  
Black elm

**Oblique backs**  
Glossy gres porcelain emperador dark

**Ghost glass doors**  
Reflecting transparent glass

**Frame**  
Mat lacquer ardesia

**Ghost showcases backs**  
Metal lacquer ottone

**Led lights**  
Painted ardesia



L 5437 P 446 H 1925  
W 214" D 17 1/2" H 75 3/4"

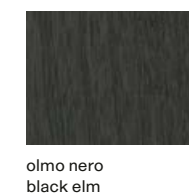
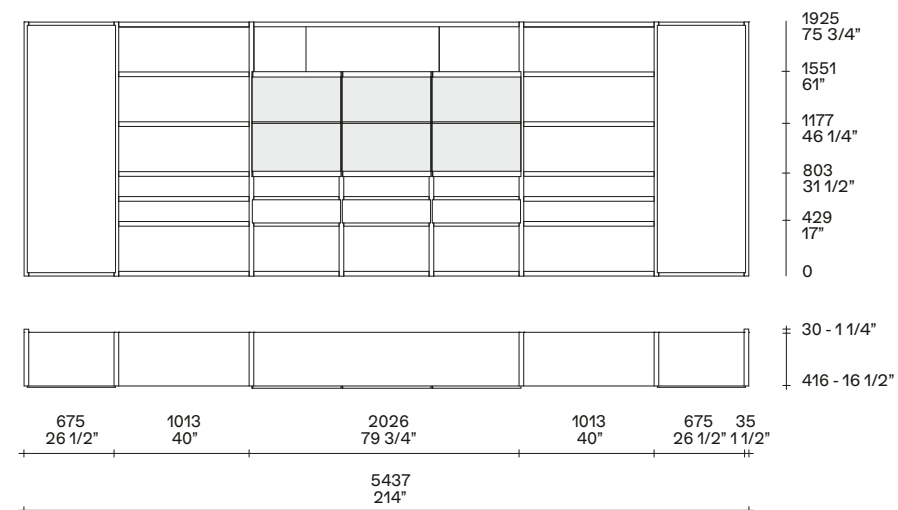



COMPOSITION 05

**Struttura, griglie**

Laccato opaco canapa

**Schienali, ante Slim**

Noce gold

**Schienali inclinati**

Gres porcellanato lucido calacatta oro

**Ante vetro Ghost**

Vetro riflettente trasparente

**Telaio**

Laccato opaco ardesia

**Schienali vetrine Ghost**

Laccato lucido granata

**Luci a led**

Verniciato ardesia

**Structure, grids**

Mat lacquer canapa

**Backs, Slim doors**

Gold walnut

**Oblique backs**

Glossy gres porcelain calacatta oro

**Ghost glass doors**

Reflecting transparent glass

**Frame**

Mat lacquer ardesia

**Ghost showcases backs**

Glossy lacquer granata

**Led lights**

Painted ardesia



L 4763 P 446 H 2299  
W 187 1/2" D 17 1/2" H 90 1/2"

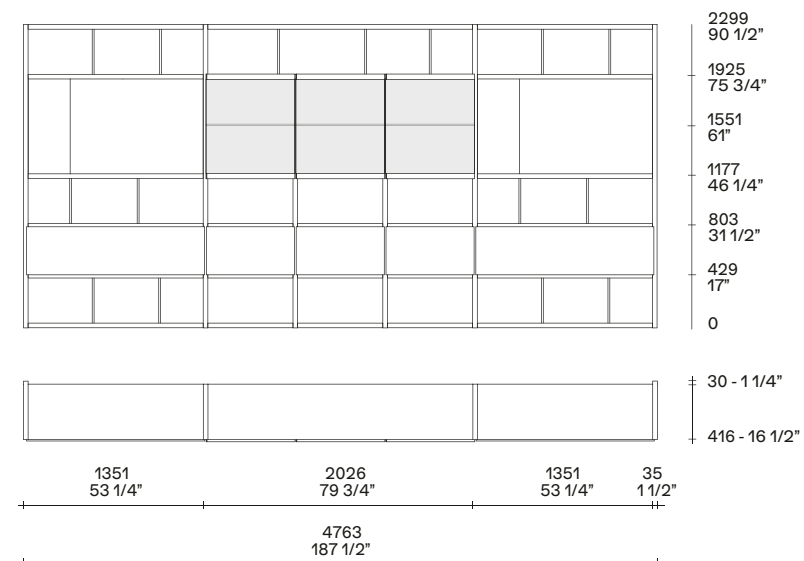

35 canapa  
laccato opaco  
mat lacquer



noce gold  
gold walnut



calacatta oro  
gres porcellanato lucido  
glossy gres porcelaine

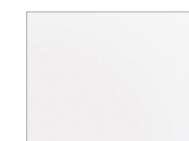

5000 vetro trasparente  
riflettente - reflecting  
transparent glass

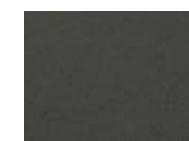

02 ardesia  
laccato opaco  
mat lacquer



87 granata  
laccato lucido  
glossy lacquer

COMPOSITION 06

**Struttura**  
Laccato opaco roccia

**Ante e cassetti Slim, mensole**  
Rovere spessart

**Schienali, griglie**  
Laccato metallico titanio

**Schienali inclinati**  
Gres porcellanato lucido calacatta oro

**Ante vetro Ghost**  
Vetro riflettente trasparente

**Telaio**  
Laccato opaco ardesia

**Luci a led**  
Verniciato ardesia

**Structure**  
Mat lacquer roccia

**Slim doors and drawers, shelves**  
Spessart oak

**Backs, grids**  
Metal lacquer titanio

**Oblique backs**  
Glossy gres porcelain calacatta oro

**Ghost glass doors**  
Transparent reflecting glass

**Frame**  
Mat lacquer ardesia

**Led lights**  
Painted ardesia



L 6113 P 446 H 2299  
W 240 3/4" D 17 1/2" H 90 1/2"

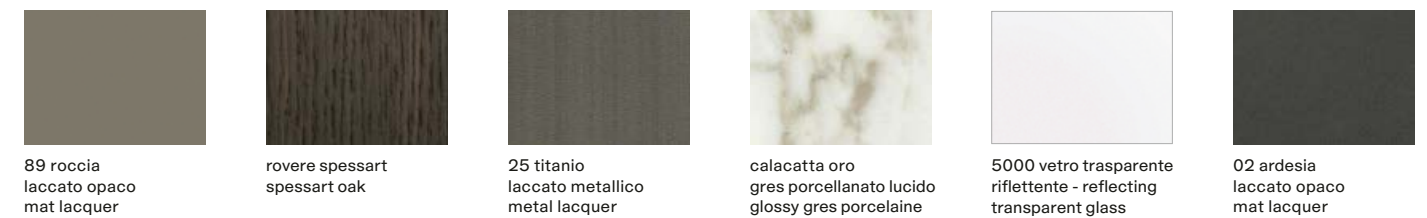
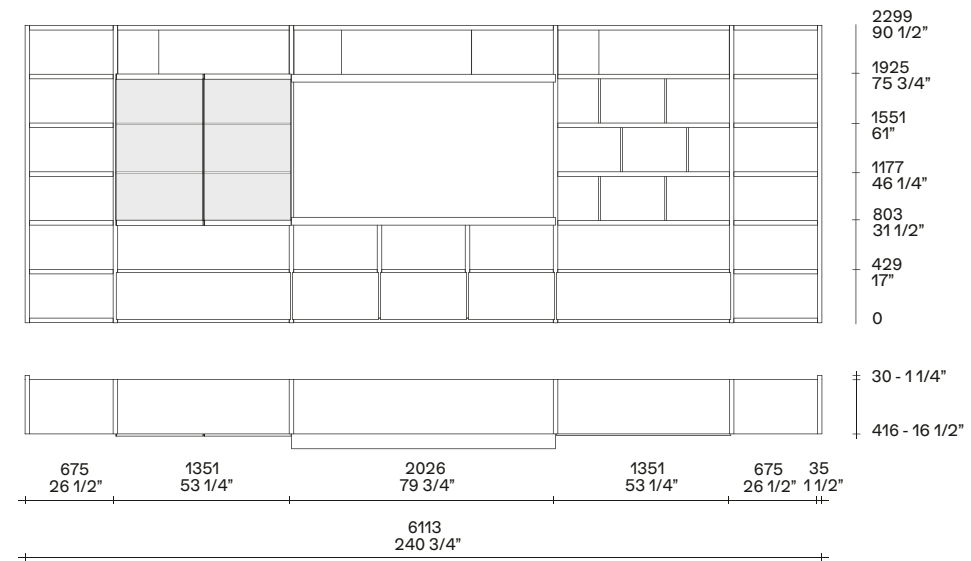

COMPOSITION 07

**Struttura, ante Slim**  
Laccato opaco visone

**Ante ribalta Jet, mensole, portale**  
Laccato opaco canapa

**Schienali, griglie**  
Laccato metallico titanio

**Luci a led**  
Verniciato ardesia

**Structure, Slim doors**  
Mat lacquer visone

**Jet flap doors, shelves, portal**  
Mat lacquer canapa

**Backs, grids**  
Metal lacquer titanio

**Led lights**  
Painted ardesia



L 5439 P 560 H 1925  
W 214 1/4" D 22" H 75 3/4"

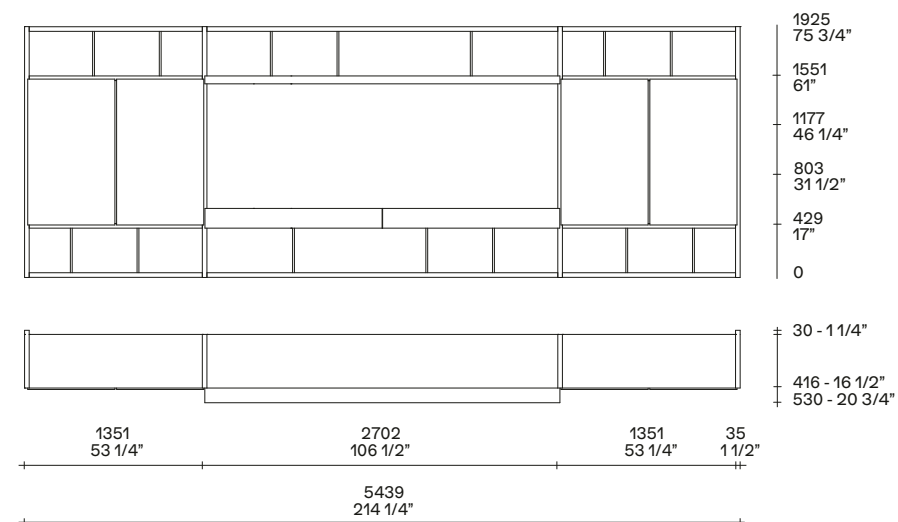

48 visone  
laccato opaco  
mat lacquer

35 canapa  
laccato opaco  
mat lacquer

25 titanio  
laccato metallico  
metal lacquer

COMPOSITION 08

**Struttura**

Laccato lucido moka

**Ante Slim, schienali**

Olmo nero

**Griglie**

Laccato metallico titanio

**Ante vetro Ghost**

Vetro riflettente trasparente

**Telaio**

Laccato opaco ardesia

**Luci a led**

Verniciato ardesia

**Structure**

Glossy lacquer moka

**Slim doors, backs**

Black elm

**Grids**

Metal lacquer titanio

**Ghost glass doors**

Transparent reflecting glass

**Frame**

Mat lacquer ardesia

**Led lights**

Painted ardesia



L 4763 P 446 H 1925  
W 187 1/2" D 17 1/2" H 75 3/4"

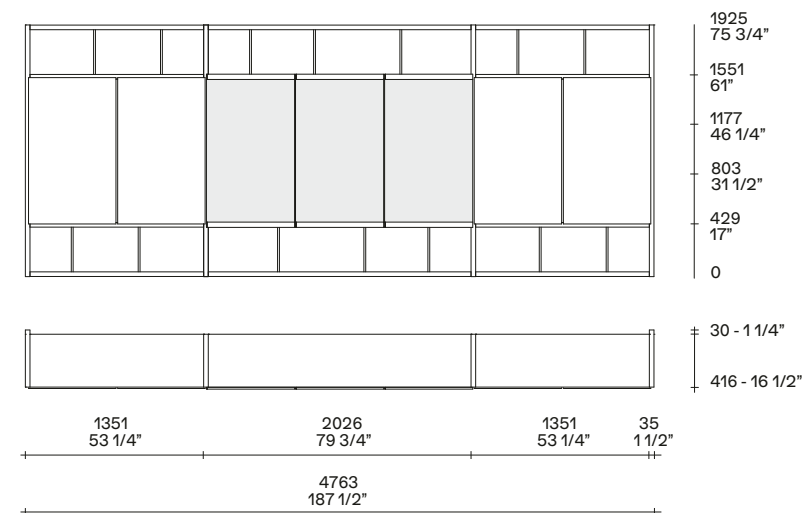

49 moka  
laccato lucido  
glossy lacquer



olmo nero  
black elm

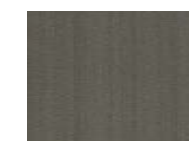

25 titanio  
laccato metallico  
metal lacquer

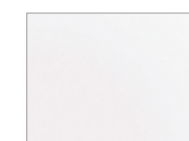

5000 vetro trasparente  
riflettente - reflecting  
transparent glass



02 ardesia  
laccato opaco  
mat lacquer

COMPOSITION 09

**Struttura, cassetti Flat**

Rovere spessart

**Anta ribalta Jet**

Rovere spessart con inserto cuoio nero

**Schienali, griglie**

Laccato metallico bronzo

**Schienali inclinati**

Gres porcellanato lucido sahara noir

**Luci a led**

Verniciato ardesia

**Structure, Flat drawers**

Spessart oak

**Jet flap door**

Spessart oak with insert hide nero

**Backs, grids**

Metal lacquer bronzo

**Oblique backs**

Glossy gres porcelain sahara noir

**Led lights**

Painted ardesia



L 5437 P 560 H 3047  
W 214" D 22" H 120"

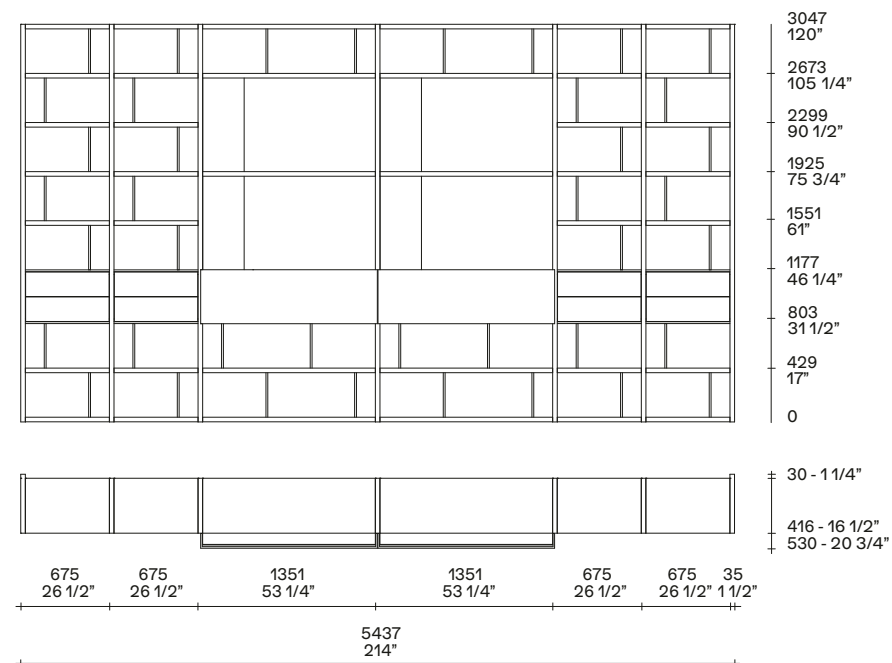

rovere spessart  
spessart oak



02 nero  
cuoio - hide



23 bronzo  
laccato metallico  
metal lacquer

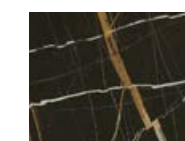

sahara noir  
gres porcellanato lucido  
glossy gres porcelaine

COMPOSITION 10

**Struttura, ripiani interni**  
Laccato opaco visone

**Ante vetro Ego, fianchi**  
Vetro trasparente

**Telaio**  
Laccato opaco visone

**Schienali**  
Laccato metallico titanio

**Luci a led**  
Verniciato ardesia

**Structure, inner shelves**  
Mat lacquer visone

**Ego glass doors, sides**  
Transparent glass

**Frame**  
Mat lacquer visone

**Back panels**  
Metal lacquer titanio

**Led lights**  
Painted ardesia



L 4087 P 416 H 2299  
W 161" D 16 1/2" H 90 1/2"

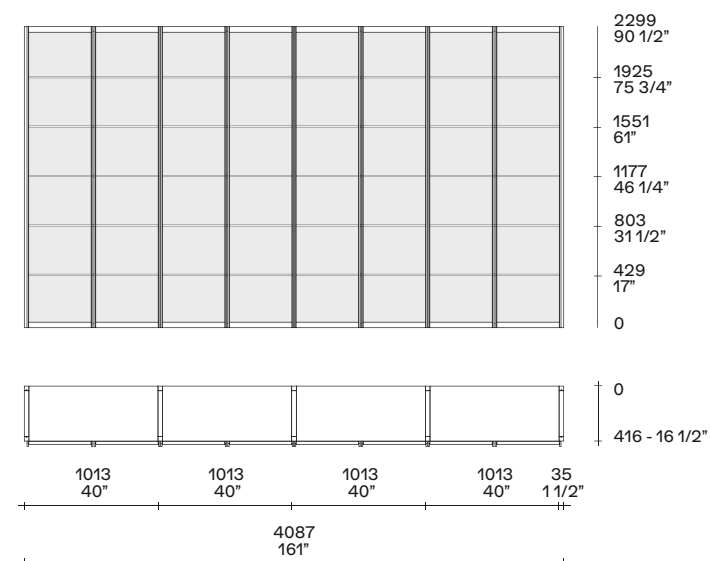

48 visone  
laccato opaco  
mat lacquer

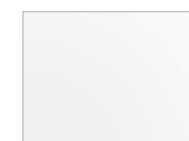

1000 vetro trasparente  
transparent glass

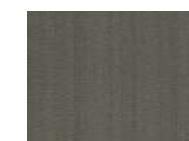

25 titanio  
laccato metallico  
metal lacquer

WALL SYSTEM

DATI TECNICI  
TECHNICAL DATA

282

FINITURE  
FINISHINGS

288

DAY SYSTEMS

281

## WALL SYSTEM

Design R&D Poliform

Sistema componibile a spalle portanti e ripiani disponibile in 8 altezze, 5 larghezze e 3 profondità. Il sistema è caratterizzato dai fianchi e dai ripiani di spessore mm 35, che ne sottolineano la solidità formale e il rigore geometrico, con la possibilità di inserire delle griglie (ripiani e divisori) di spessore mm 14. Si possono creare composizioni con e senza schienale o con schienali inclinati con e senza luce.

Il sistema prevede diverse tipologie di ante in legno o in vetro, con apertura battente, scorrevole o a ribalta e cassetti in legno. Sono disponibili diverse soluzioni per la TV, vani a giorno o portali dedicati e attrezzature come gli inserti attrezzati e la scala.

Il sistema Ego Day prevede fianchi a telaio e in vetro con attrezzature specifiche.

Soluzioni speciali, tagli a misura in larghezza, altezza e profondità; fasce di tamponamento; cambi di profondità; soluzioni angolari: possibilità che confermano l'eccezionale flessibilità del sistema Wall System, in grado di adattarsi ad ogni spazio.

Fianchi, basamenti e ripiani in laccato opaco colori, laccato lucido colori e rovere spessart, schienali anche in noce gold, olmo nero e laccato metallico colori.

Parti metalliche verniciato ardesia opaco, interno cassetti nobilitato ardesia.

Modular system with bearing side panels and shelves available in 8 heights, 5 widths and 3 depths. The system is distinguished by side panels and shelves thickness 1 1/2", which underline the solidity of shapes and the geometric rigour, with the possibility of inserting grids (shelves and partitions) thickness 1/2". Compositions with and without back panel or with oblique back panels with and without light can be created.

The system provides several types of doors in wood or in glass, with leaf, sliding opening or flap doors and wooden drawers.

The system provides for several TV-unit solutions, open compartments or dedicated portals and equipment like the accessorized inserts and the ladder. The Ego Day system provides for frame sides and glass sides with specific equipment.

Special solutions, cuts on measure in width, height and depth; filler pieces; changes in depth; corner solutions; all these options confirm the exceptional versatility of the system Wall System, which is able to suit any space.

Side panels, bases and shelves in mat lacquered colours, glossy lacquered colours and spessart oak, back panels available also in gold walnut, black elm and metal lacquered colours. Metal parts mat painted ardesia, drawer interior melamine ardesia.

Per ottenere la larghezza totale, aggiungere alla somma della larghezza dei ripiani mm 35 per ogni spalla portante. Profondità mm 640 disponibile fino ad altezza mm 1177.

To obtain the total width, add to the total shelves 1 1/2" for each side panel. Depth 25 1/4" available till height 46 1/4".

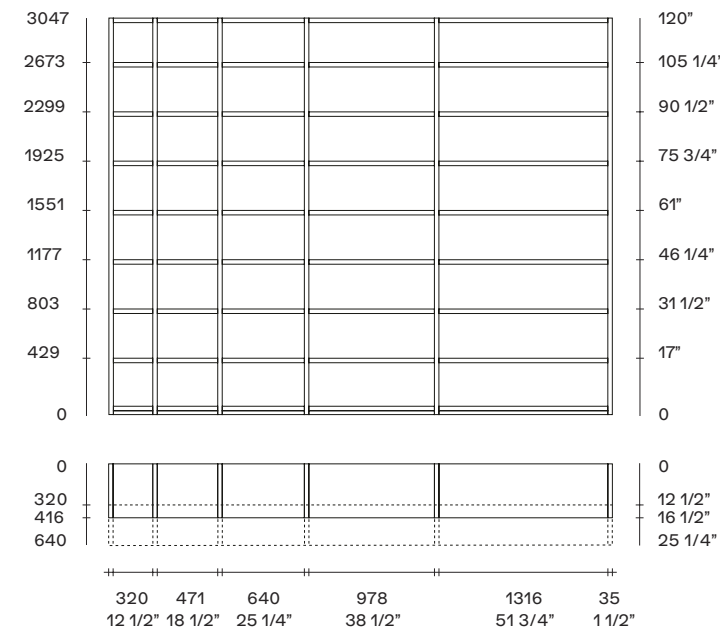



**WALL SYSTEM**  
Design R&D Poliform

- 1 Basic anta battente  
Laccato opaco colori, laccato lucido colori. Maniglie Quadro e Skin verniciato opaco ardesia.  
l 471-640 h da 710 a 2206
- 2 Basic cassetti  
Laccato opaco colori, laccato lucido colori. Maniglie Quadro e Skin verniciato opaco ardesia.  
l 471-640-978 p 320-416-640 h 336
- 3 Ghost anta battente a filo o sporgente  
Vetro trasparente extrachiario, trasparente riflettente, fumé, riflettente bronzato; profilo verniciato opaco ardesia. Apertura con presa laterale.  
l 500-669 h 784-1158
- 4 Slim cassetti  
Laccato opaco colori, laccato lucido colori, rovere spessart, olmo nero, noce gold. Apertura a pressione.  
l 493-662-1000 p 320-416-640 h 361
- 5 Slim anta battente  
Laccato opaco colori, laccato lucido colori, rovere spessart, olmo nero, noce gold. Vetro trasparente, fumé, satinato o lucido 6 colori, riflettente blu; profilo verniciato opaco ardesia, carbone e bianco. Apertura a pressione.  
l 342-493-662-498 per vano 978  
Slim vetro l 493-662 h da 735 a 1857
- 6 Slim anta a ribalta  
Laccato opaco colori, laccato lucido colori, rovere spessart, olmo nero, noce gold. Apertura a pressione.  
l 493-662-1000-1338 h 361
- 7 Flat cassetti  
Laccato opaco colori, rovere spessart, olmo nero, noce gold. Apertura a pressione. Ripiani sagomati per cassetti  
Flat anche in laccato lucido colori.  
l 636-974 p 320-416 h 352
- 8 Frame anta scorrevole  
Vetro trasparente, fumé; profilo verniciato opaco e lucido colori, rovere spessart, olmo nero, noce gold.  
Binario sporgente laccato opaco colori, rovere spessart, olmo nero, noce gold.  
l 506-675-1013-1351 h 1859
- 9 Ego Day anta battente  
Vetro trasparente, trasparente riflettente, fumé, riflettente bronzato; profilo verniciato opaco ardesia e laccato opaco colori. Maniglia integrata, cerniera con apertura a 180°.  
l 498-667 h 1899-2273
- 10 Scala  
Laccato opaco colori. Binario sporgente laccato opaco colori, rovere spessart, olmo nero, noce gold.  
l 420 h 1988
- 11 Inserti attrezzati  
Laccato opaco colori, rovere spessart. Profondità mm 295 inseribile a filo struttura p 320 oppure sporgente. Profondità mm 390 inseribile a filo struttura p 416 oppure sporgente.  
l 319 h 1833-2207 p 295-390  
l 470 h 711-1085 p 390  
l 639 h 337-711-1085 p 390  
l 977-1315 h 337 p 390
- 12 Traversa ponte  
Laccato opaco colori, laccato lucido colori, rovere spessart.  
l 1316-1991 p 320-416 h 50
- 13 Griglie sp 14  
Laccato opaco colori, laccato metallico colori. Ripiani e divisori verticali con diverse configurazioni.  
l 320 solo ripiani  
l da 471 a 978 h da 710 a 1832  
l 1316 h 710-1084
- 14 Jet anta a ribalta e cassetto  
Laccato opaco colori, laccato metallico colori, rovere spessart, olmo nero, noce gold. Ripiani sporgenti uso coperchio per ribalta e cassetti anche in laccato lucido colori, non disponibili in laccato metallico.  
ribalta l 1008-1346 h 411  
ribalta e cassetto l 670-1008-1346 h 251 p 320/434-416/530

- 1 Basic leaf door  
Mat lacquer colours, glossy lacquer colours. Quadro and Skin handles mat painted ardesia.  
w 18 1/2"-25 1/4" h from 28" to 86 3/4"
- 2 Basic drawers  
Mat lacquer colours, glossy lacquer colours. Quadro and Skin handles mat painted ardesia.  
w 18 1/2"-25 1/4"-38 1/2" d 12 1/2"-16 1/2"-25 1/4" h 13 1/4"
- 3 Ghost leaf door flush or jutting  
Transparent extra light glass, transparent reflecting glass, fumé glass, bronzed reflecting glass; profile mat painted ardesia. Opening with side grip.  
w 19 3/4"-26 1/4" h 30 3/4"-45 1/2"
- 4 Slim drawers  
Mat lacquer colours, glossy lacquer colours, spessart oak, black elm, gold oak. Push-pull opening.  
w 19 1/2"-26"-39 1/4" d 12 1/2"-16 1/2"-25 1/4" h 14 1/4"
- 5 Slim leaf door  
Mat lacquer colours, glossy lacquer colours, spessart oak, black elm, gold walnut. Transparent glass, fumé glass, mat or glossy glass 6 colours, blu reflecting glass; profile mat painted ardesia, carbone and bianco. Push-pull opening.  
w 13 1/2"-19 1/2"-26"-19 1/2" for unit 38 1/2"  
Slim glass w 19 1/2"-26" h from 29" to 73"

- 6 Slim flap door  
Mat lacquer colours, glossy lacquer colours, spessart oak, black elm, gold walnut. Push-pull opening.  
w 19 1/2"-26"-39 1/4"-52 3/4" h 14 1/4"
- 7 Flat drawers  
Mat lacquer colours, spessart oak, black elm, gold walnut. Push-pull opening. Shaped shelves for Flat drawers also available in glossy lacquer colours.  
w 25"-38 1/4" d 12 1/2"-16 1/2" h 13 3/4"
- 8 Frame sliding door  
Transparent glass, fumé glass; profile painted mat and glossy colours, spessart oak, black elm, gold walnut.  
Jutting track mat lacquer colours, spessart oak, black elm, gold walnut.  
w 20"-26 1/2"-40"-53 1/4" h 73 1/4"
- 9 Ego Day leaf door  
Transparent glass, transparent reflecting glass, fumé glass, bronzed reflecting glass; profile mat painted ardesia and mat lacquer colours. Integrated handle, hinge with 180° opening.  
w 19 1/2"-26 1/4" h 74 3/4"-89 1/2"
- 10 Ladder  
Mat lacquer colours. Jutting track mat lacquer colours, spessart oak, black elm, gold walnut.  
w 16 1/2" h 78 1/4"

- 11 Accessorized inserts  
Mat lacquer colours, spessart oak. Depth 11 1/2" to be inserted flush with the structure d 12 1/2" or jutting. Depth 15 1/4" to be inserted flush with the structure d 16 1/2" or jutting.  
w 12 1/2" h 72 1/4"-87" d 11 1/2"-15 1/4"  
w 18 1/2" h 28"-42 3/4" d 15 1/4"  
w 25 1/4" h 13 1/4"-28"-42 3/4" d 15 1/4"  
w 38 1/2"-51 3/4" h 13 1/4" d 15 1/4"
- 12 Bridge bar  
Mat lacquer colours, glossy lacquer colours, spessart oak.  
w 51 3/4"-78 1/2" d 12 1/2"-16 1/2" h 2"
- 13 Grids th 1/2"  
Mat lacquer colours, metal lacquer colours. Shelves and vertical partitions with several configurations.  
w 12 1/2" only shelves  
w from 18 1/2" to 38 1/2" h from 28" to 72 1/4"  
w 51 3/4" h 28"-42 3/4"
- 14 Jet flap door and drawer  
Mat lacquer colours, metal lacquer colours, spessart oak, black elm, gold walnut. Jutting shelves as cover for flap door and drawers also available in glossy lacquer colours, not available in metal lacquer.  
flap door w 39 3/4"-53" h 16 1/4"  
flap door and drawer w 26 1/2"-39 3/4"-53" h 10"  
d 12 1/2"/17"-16 1/2"/20 3/4"

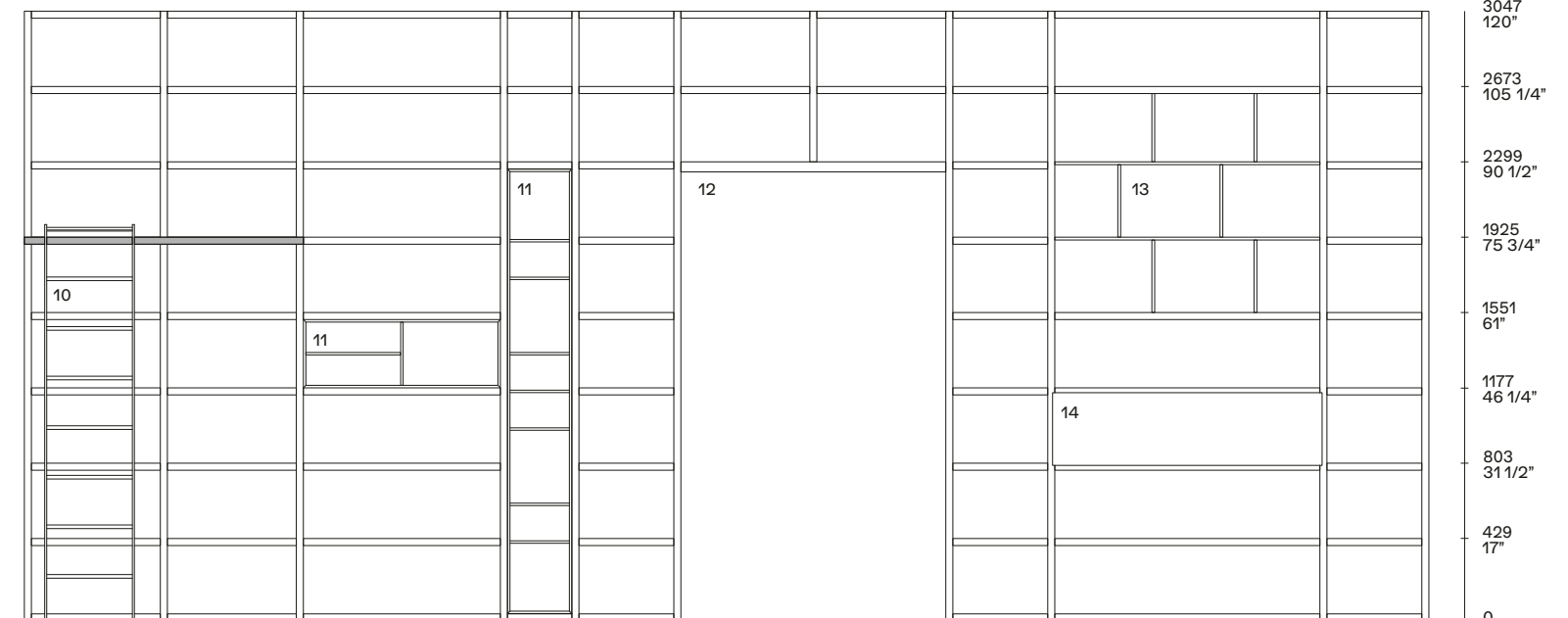
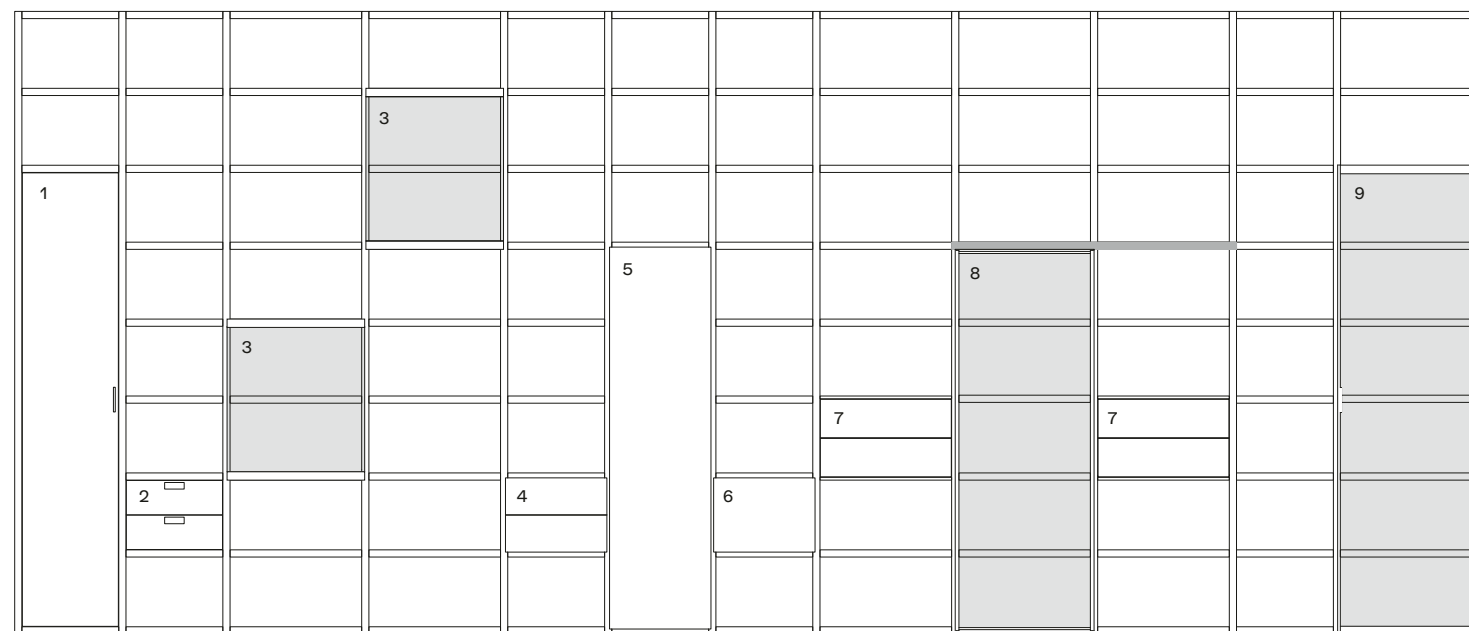

**WALL SYSTEM**  
Design R&D Poliform

- 1 Vano TV**  
Disponibili con diverse configurazioni, predisposto per passaggio cavi.  
Nella parte superiore ripiani fissi suddivisi da fianchetti sp 14, nella parte inferiore, a giorno con fianchetti e ripiani sp 14 o con cassette e anta a ribalta Jet. Ripiani fissi superiori e inferiori: laccato opaco colori, laccato lucido colori, rovere spessart.  
Schienali: laccato opaco colori, laccato lucido colori, laccato metallico colori, rovere spessart, olmo nero, noce gold. Cassetti e anta ribalta Jet: laccato opaco colori, laccato metallico colori, rovere spessart, olmo nero, noce gold.  
Fianchetti e ripiani sp 14: laccato opaco colori, laccato metallico colori.  
I 1316-1991 p 320-416 h 1925
- 2 Fianchetti sp 14**  
Laccato opaco colori, laccato metallico colori.  
h 339 p 254-350
- 3 Bold anta scorrevole**  
Laccato opaco colori, laccato lucido colori, cuoio colori. Maniglia Bold verniciato opaco ardesia. Binario a scomparsa anodizzato alluminio, binario sporgente laccato opaco colori, rovere spessart, olmo nero, noce gold.  
I 506-675-1013  
h 1925 per binario a scomparsa  
h 1860 per binario sporgente
- 4 Vano a giorno TV**  
Schienale avanzato predisposto per passaggio cavi. Il vano a giorno TV può essere posizionato all'interno di colonne con ante scorrevoli Bold e Frame. Laccato opaco colori, laccato lucido colori, laccato metallico colori, rovere spessart, olmo nero, noce gold.  
I 1316-1991-2667 h 1087
- 5 Schienali inclinati**  
Laccato metallico colori, rovere spessart, olmo nero, noce gold, gres porcellanato lucido emperador dark, calacatta oro e sahara noir. Lampade a led opzionali.  
I 978-1316-1991 h 339-713
- 6 Portale attrezzato per TV**  
Disponibili con diverse configurazioni predisposto per passaggio cavi. Ripiano mensolone sp 60 p 530, basamento sp 35 p 416 o basamento mensolone sp 60 p 530, nella parte inferiore cassette e anta ribalta Jet e fianchetti sp 14.  
Ripiano mensolone e schienali: laccato opaco colori, laccato lucido colori, laccato metallico colori, rovere spessart, olmo nero, noce gold.  
Basamenti: laccato opaco colori, laccato lucido colori, rovere spessart, olmo nero, noce gold.  
Cassetti e anta ribalta Jet: laccato opaco colori, laccato metallico colori, rovere spessart, olmo nero, noce gold.

- Fianchetti sp 14: laccato opaco colori, laccato metallico colori.  
Portale TV I 1991-2667 h 1925  
Portale a giorno con ripiani mensolone sp 60 p 530 inferiore e superiore, I 1991-2667, schienali h 663-1037
- 7 Portale attrezzato con scrittoio**  
Disponibili con diverse configurazioni, predisposto per passaggio cavi. Ripiani mensolone sp 60 p 530, basamento sp 35 p 416, cassetto Jet e fianchetti sp 14. Piano scrittoio con due prese elettriche e due prese USB. Ripiano mensolone e schienali: laccato opaco colori, laccato lucido colori, laccato metallico colori, rovere spessart, olmo nero, noce gold.  
Basamento: laccato opaco colori, laccato lucido colori, rovere spessart, olmo nero, noce gold.  
Piano scrittoio: cuoio colori, rovere spessart, olmo nero, noce gold.  
Cassetto Jet: laccato opaco colori, laccato metallico colori, rovere spessart, olmo nero, noce gold.  
Fianchetti sp 14: laccato opaco colori, laccato metallico colori.  
Portale I 1991-2667 h 1925  
Piano scrittoio I 1400 p 540  
I 1600 p 640

- 1 TV-unit**  
Available with several configurations, arranged for cable passage.  
In the upper part, fixed shelves separated by side panels th 1/2", in the lower part, open compartment with side panels and shelves th 1/2" or with drawers and Jet flap door.  
Upper and lower fixed shelves: mat lacquer colours, glossy lacquer colours, spessart oak.  
Back panels: mat lacquer colours, glossy lacquer colours, metal lacquer colours, spessart oak, black elm, gold walnut.  
Drawers and flap door Jet: mat lacquer colours, metal lacquer colours, spessart oak, black elm, gold walnut.  
Side panels and shelves th 1/2": mat lacquer colours, metal lacquer colours.  
w 51 3/4"-78 1/2" d 12 1/2"-16 1/2" h 75 3/4"
- 2 Side panels th 1/2"**  
Mat lacquer colours, metal lacquer colours.  
h 13 1/4" d 10"-13 3/4"
- 3 Bold sliding door**  
Mat lacquer colours, glossy lacquer colours, hide colours. Handle Bold mat painted ardesia. Concealed track anodized aluminium, jutting track mat lacquer colours, spessart oak, black elm, gold walnut.  
w 20"-26 1/2"-40"  
h 75 3/4" for concealed track  
h 73 1/4" for jutting track

- 4 Open TV-unit**  
Advanced back panel arranged for cable passage. The open TV-unit can be placed inside units with sliding doors Bold and Frame.  
Mat lacquer colours, glossy lacquer colours, metal lacquer colours, spessart oak, black elm, gold walnut.  
w 51 3/4"-78 1/2"-105" h 42 3/4"
- 5 Oblique back panels**  
Metal lacquer colours, spessart oak, black elm, gold walnut, glossy gres porcelain emperador dark, calacatta oro and sahara noir. Optional led light.  
w 38 1/2"-51 3/4"-78 1/2" h 13 1/4"-28"
- 6 Accessorized portal with TV-unit**  
Available in several configurations, arranged for cable passage.  
Thick shelf th 2 1/4" d 20 3/4", base th 1 1/2" d 16 1/2" or thick base th 2 1/4" d 20 3/4", in the lower part drawers and flap door Jet and side panels th 1/2".  
Thick shelf and back panels: mat lacquer colours, glossy lacquer colours, metal lacquer colours, spessart oak, black elm, gold walnut.  
Bases: mat lacquer colours, glossy lacquer colours, spessart oak, black elm, gold walnut.  
Drawers and flap door Jet: mat lacquer colours, metal lacquer colours, spessart oak, black elm, gold walnut.

- Side panels th 1/2": mat lacquer colours, metal lacquer colours.  
TV-portal w 78 1/2"-105" h 75 3/4"  
Open portal with thick shelves th 2 1/4" d 20 3/4" lower and upper, w 78 1/2"-105", back panels h 26"-40 3/4"
- 7 Accessorized portal with writing desk**  
Available in several configurations, arranged for cable passage.  
Thick shelves th 2 1/4" d 20 3/4", base th 1 1/2" d 16 1/2", Jet drawer and side panels th 1/2".  
Desktop with two electrical outlets and two USB outlets.  
Thick shelf and back panels: mat lacquer colours, glossy lacquer colours, metal lacquer colours, spessart oak, black elm, gold walnut.  
Base: mat lacquer colours, glossy lacquer colours, spessart oak, black elm, gold walnut.  
Desktop: hide colours, spessart oak, black elm, gold walnut.  
Jet drawer: mat lacquer colours, metal lacquer colours, spessart oak, black elm, gold walnut.  
Side panels th 1/2": mat lacquer colours, metal lacquer colours.  
Portal w 78 1/2"-105" h 75 3/4"  
Desktop w 55" d 21 1/4"  
w 63" d 25 1/4"

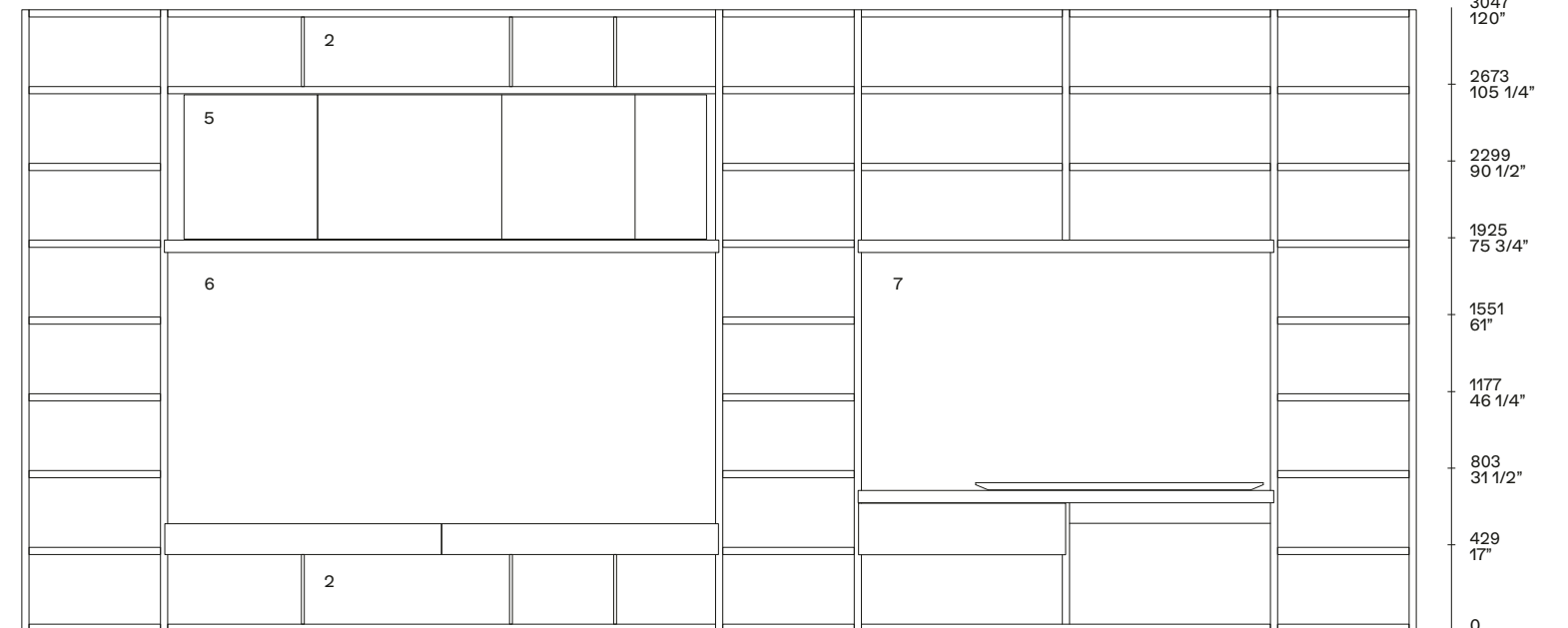
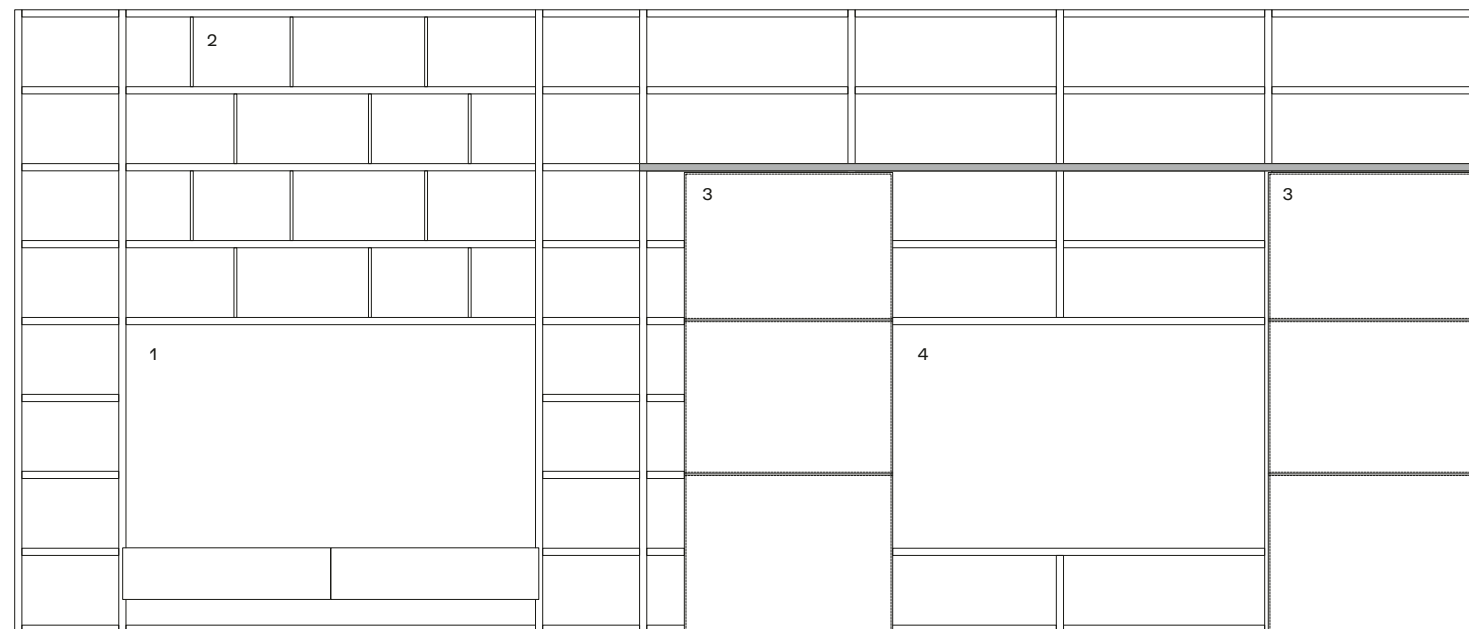

FINITURE WALL SYSTEM  
WALL SYSTEM FINISHINGS

**Laccato opaco**  
**Mat lacquer**



**Laccato lucido**  
**Glossy lacquer**



**Laccato metallico**  
**Metallic lacquer**



**Essenza**  
**Wood**

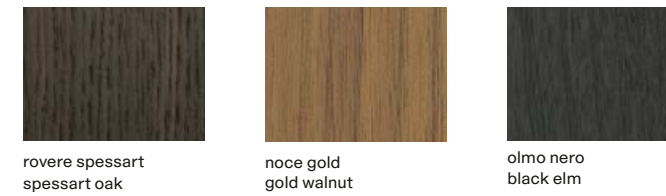

**Gres porcellanato lucido**  
**Glossy gres porcelaine**



**Parti metalliche**  
**Metal parts**



**Nobilitato**  
**Melamine**

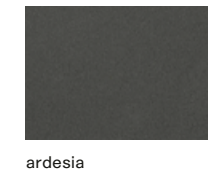

**Vetro**  
**Glass**

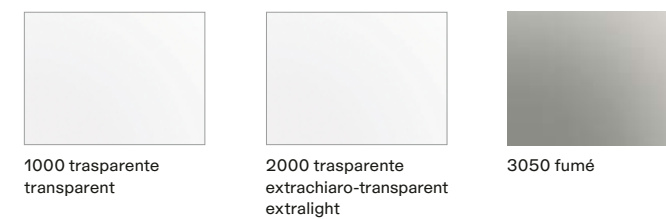

**Vetro riflettente**  
**Reflecting glass**

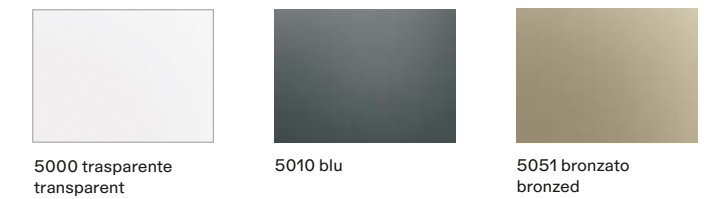

**Vetro satinato e lucido**  
**Mat and glossy glass**

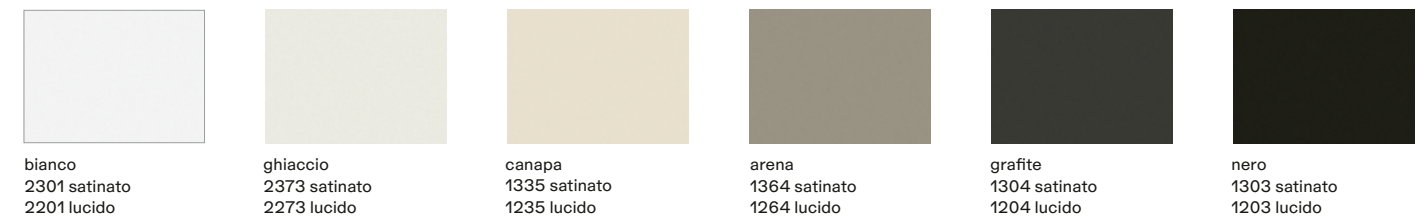

**Cuoio**  
**Hide**





# QUID

Quid è un sistema componibile basato sugli elementi contenitori e completato da boiserie e mensole. Una proposta originale, estremamente versatile, per progettare le soluzioni d'arredo della casa contemporanea – dall'ingresso al living, dall'home office alla cabina armadio. Finiture di pregio e lavorazioni tecnicamente avanzate caratterizzano ogni elemento, fino al più piccolo dettaglio.

Quid is a modular system based on storage elements and completed by boiserie and shelves. An original, extremely versatile offer to design contemporary home furnishing solutions – from the hall to the living room, from the home office to the walk-in closet. Fine finishes and technically advanced manufacturing characterize each element, down to the smallest detail.









Qui e nelle pagine precedenti: composizione Quid con contenitori sospesi in laccato opaco corda, boiserie con mensolone sospeso in laccato metallico ottone, profili in brown nickel opaco. Divani Bellport in pelle sfoderabile Nabuk 09 ruggine, cuscini in velluto Persia 1404 carbone e piedini con profilo in brown nickel opaco. Tavolini Creek, rettangolare con piano superiore in vetro fumé e inferiore in olmo nero, quadrato con piano superiore in marmo sahara noir lucido e inferiore in olmo nero, tondo con piano superiore in marmo nero assoluto texture juta e inferiore in olmo nero, strutture in brown nickel satinato. A sinistra: dettaglio della boiserie e mensolone in laccato metallico ottone, profili in brown nickel opaco. Sotto: dettaglio dei contenitori sospesi con ante a ribalta e profili maniglia laccato opaco corda. Interno, struttura e ripiano in nobilitato madras.

Here and previous pages: Quid day system with suspended storage units in mat lacquer corda, wall panelling with suspended thick shelf in metal lacquer ottone, mat brown nickel profiles. Bellport sofas in removable leather Nabuk 09 ruggine, cushions in velvet Persia 1404 carbone and feet with profile in mat brown nickel. Creek coffee tables, rectangular with upper shelf in fumé glass and lower shelf in black elm, square with upper shelf in glossy marble sahara noir and lower shelf in black elm, round with upper shelf in marble nero assoluto texture juta and lower shelf in black elm, brushed brown nickel structures. To the left: close up of the wall panelling and thick shelf in metal lacquer ottone, mat brown nickel profiles. Below: close up of the suspended storage units with flap doors and handle profiles mat lacquer corda. Inner structure and shelf in melamine madras.





Qui e nella pagina successiva: composizione Quid con contenitori a terra con top e ante scorrevoli complanari in olmo nero, profili maniglia in brown nickel opaco. Mensole a muro Wall System in laccato opaco canapa. Poltrona Jane Lounge in pelle non sfoderabile Soft 14 oliva e basamento in olmo nero.

Here and following page: Quid composition with floorstanding storage units with top and coplanar doors in black elm with mat brown nickel handle profiles. Wall System wall mounted shelves in mat lacquer canapa. Jane Lounge armchair in non-removable leather Soft 14 oliva and black elm base.





Sotto: dettaglio dei contenitori Quid con ante scorrevoli complanari in olmo nero e profili maniglia in brown nickel opaco. A sinistra: composizione Quid con contenitori a terra con top e ante scorrevoli complanari in olmo nero, profilo maniglia in brown nickel opaco. Mensole a muro Wall System in laccato opaco canapa. Tavolo Kensington con struttura in spatolato bronzo e piano in olmo nero. Sedie Stanford Bridge in tessuto non sfoderabile Kitami 04 sabbia e basamento girevole in brown nickel lucido. Panca Home Hotel in olmo nero.

Below: close up of the Quid storage units with coplanar doors in black elm with mat brown nickel handle profiles. To the left: Quid composition with floorstanding storage units with top and coplanar doors in black elm, mat brown nickel handle profiles. Wall System wall mounted shelves in mat lacquer canapa. Kensington table with structure in spatula-finish bronzo and top in black elm. Stanford Bridge chairs in non-removable fabric Kitami 04 sabbia and glossy brown nickel swivel base. Home hotel bench in black elm.



INTERIOR 01

**Quid A**

Boiserie: laccato metallico ottone, profili verniciato brown nickel opaco.

Mensolone sospeso: laccato metallico ottone.

Contenitori sospesi: ante a ribalta laccato opaco corda con profilo maniglia laccato opaco corda, fianchi laterali laccato opaco corda, top laccato opaco corda.

**Quid B**

Contenitori a terra: ante scorrevoli complanari olmo nero con profilo maniglia verniciato brown nickel opaco, top olmo nero, zoccolino verniciato brown nickel opaco.

**Wall System**

Mensole a muro: laccato opaco canapa.

**Quid A**

Wall panelling: metal lacquer ottone, profiles painted mat brown nickel.

Suspended thick shelf: metal lacquer ottone.

Suspended storage units: flap doors mat lacquer corda with handle profile mat lacquer corda, lateral sides mat lacquer corda, top mat lacquer corda.

**Quid B**

Floorstanding storage units: coplanar doors in black elm with mat brown nickel handle profiles, top black elm, plinth mat painted brown.

**Wall System**

Wall mounted shelves: mat lacquer canapa.

**Quid**

Design R&D Poliform

**A**

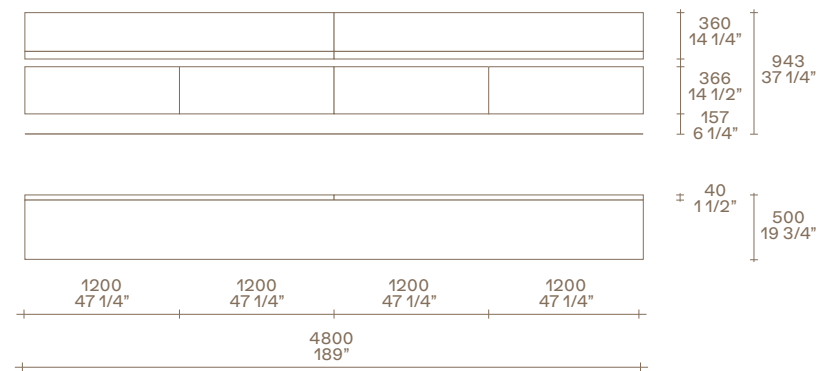

**B**

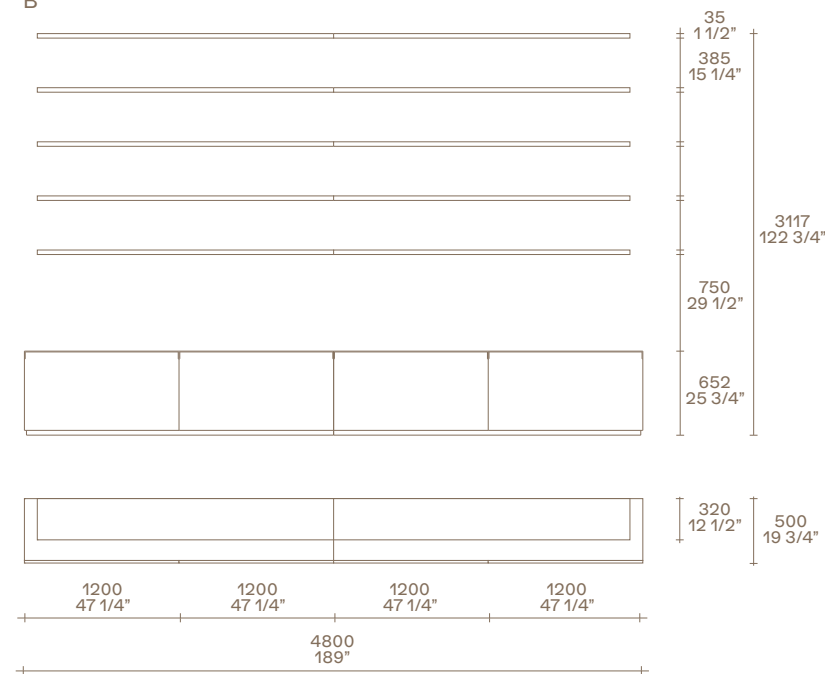





Nelle pagine precedenti: composizione Quid con bacheche a giorno, struttura e schienali in olmo nero, ripiani in olmo nero e vetro trasparente extrachiaro con luce a led integrata, boiserie centrale in laccato metallico ottone. Poltrone Jane Large in tessuto sfoderabile Kitami 04 sabbia e basamento in olmo nero. Tavolini Soori in metallo finitura bronzo anticato. Day bed Bellport in pelle sfoderabile Nabuk 08 prussia, cuscino a rullo con cinghia in cuoio 02 nero e piedini con profilo in brown nickel opaco. Tavolino Creek con piano superiore in marmo sahara noir lucido e inferiore in olmo nero, struttura in brown nickel satinato. Qui e nella pagina successiva: composizione Quid con bacheche a giorno, struttura in olmo nero e schienali in laccato lucido corda, ripiani in olmo nero e vetro trasparente extrachiaro. Poltrona Jane Large e pouf Jane in pelle non sfoderabile Nabuk 09 ruggine e basamento in olmo nero. Tavolino Soori in metallo finitura bronzo anticato.

Previous pages: Quid composition with open display cases, structure and backs in black elm, shelves in black elm and extra light transparent glass with integrated led light, metal lacquered ottone central wall panelling. Jane Large armchairs in removable fabric Kitami 04 sabbia and black elm base. Soori coffee tables in metal with antique bronze finish. Bellport day bed in removable leather Nabuk 08 prussia, roll cushion with belt in hide 02 nero and feet with profile in mat brown nickel. Creek coffee table with upper shelf in glossy marble sahara noir and lower shelf in black elm, structure in brushed brown nickel. Here and following page: Quid composition with open display cases, structure in black elm and backs in glossy lacquer corda, shelves in black elm and extra light transparent glass. Jane Large armchair and Jane pouf in non-removable leather Nabuk 09 ruggine and black elm base. Soori coffee table in metal with antique bronze finish.





Sotto: dettaglio delle bacheche a giorno Quid con struttura in olmo nero, schienali in laccato lucido corda, ripiani in olmo nero e vetro trasparente extrachiario. A sinistra: poltrone Jane Large e pouf Jane in pelle non sfoderabile Nabuk 09 ruggine e basamento in olmo nero. Pouf Play in tessuto sfoderabile Sendai 02 tortora. Letto Kelly con testata e giroletto imbottiti e rivestiti in tessuto sfoderabile Naxos 16 sabbia, interno testata in tessuto Sendai 01 cenere. Biancheria da letto coordinata in cotone provence 01 bianco con profilo polvere e 08 polvere con profilo bianco. Comodino Kelly in olmo nero con top in cuoio 26 invecchiato.

Below: close up of the open display cases Quid with structure in black elm and backs in glossy lacquer corda, shelves in black elm and extra light transparent glass. To the left: Jane Large armchair and Jane pouf in non-removable leather Nabuk 09 ruggine and black elm base. Play pouf in removable fabric Sendai 02 tortora. Kelly bed with padded headboard and frame covered in removable fabric Naxos 16 sabbia, headboard inner cover in fabric Sendai 01 cenere. Bed linen in cotton provence 01 bianco with profile and 08 polvere with profile bianco. Kelly night table in black elm with top in hide 26 invecchiato.



INTERIOR 02

**Quid A**

Bacheche: struttura olmo nero, schienale laccato lucido corda, ripiani olmo nero e vetro trasparente extrachiaro 2000.

**Quid B**

Boiserie: laccato metallico ottone.  
Bacheche: struttura e schienale olmo nero, ripiani olmo nero e vetro trasparente extrachiaro 2000.

**Quid A**

Open display cases: structure black elm, back glossy lacquer corda, shelves black elm and extra light transparent glass 2000.

**Quid B**

Wall panelling: metal lacquer ottone.  
Open display cases: structure and back black elm, shelves black elm and extra light transparent glass 2000.

**Quid**

Design R&D Poliform

**A**

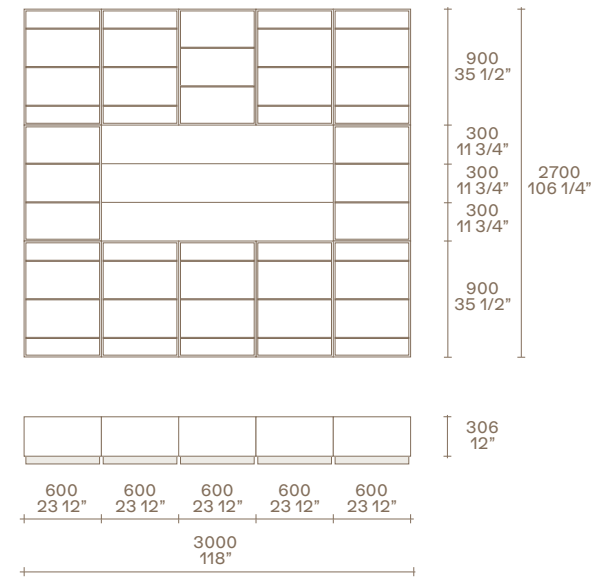

**B**

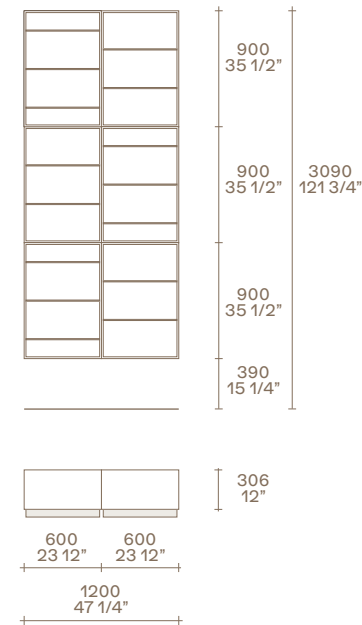







Qui e nella pagina precedente: composizione Quid con boiserie in laccato opaco arena e profili in brown nickel opaco, mensole in laccato opaco carbone. Contenitore sospeso con ante scorrevoli complanari in olmo nero e profili maniglia in brown nickel opaco, top in marmo lucido noir saint laurent, fianchi in olmo nero. Specchio Audrey con cornice in olmo nero, specchio bronzato e cavalletto in brown nickel opaco. Pouf Onda in tessuto sfoderabile Persia 1402 muschio. Tappeto Frame gold. Sotto: dettaglio del profilo maniglia nella versione con frontali in olmo nero.

Here and previous page: Quid composition with wall panelling in mat lacquer arena and mat brown nickel profiles, shelves in mat lacquer carbone. Suspended storage unit with coplanar doors in black elm and mat brown nickel handle profiles, top in glossy marble noir saint laurent, sides in black elm. Audrey mirror with frame in black elm, bronzed mirror and support in mat brown nickel. Onda Pouf in removable fabric Persia 1402 muschio. Carpet Frame gold. Below: close up of the handle profile in the version with fronts in black elm.

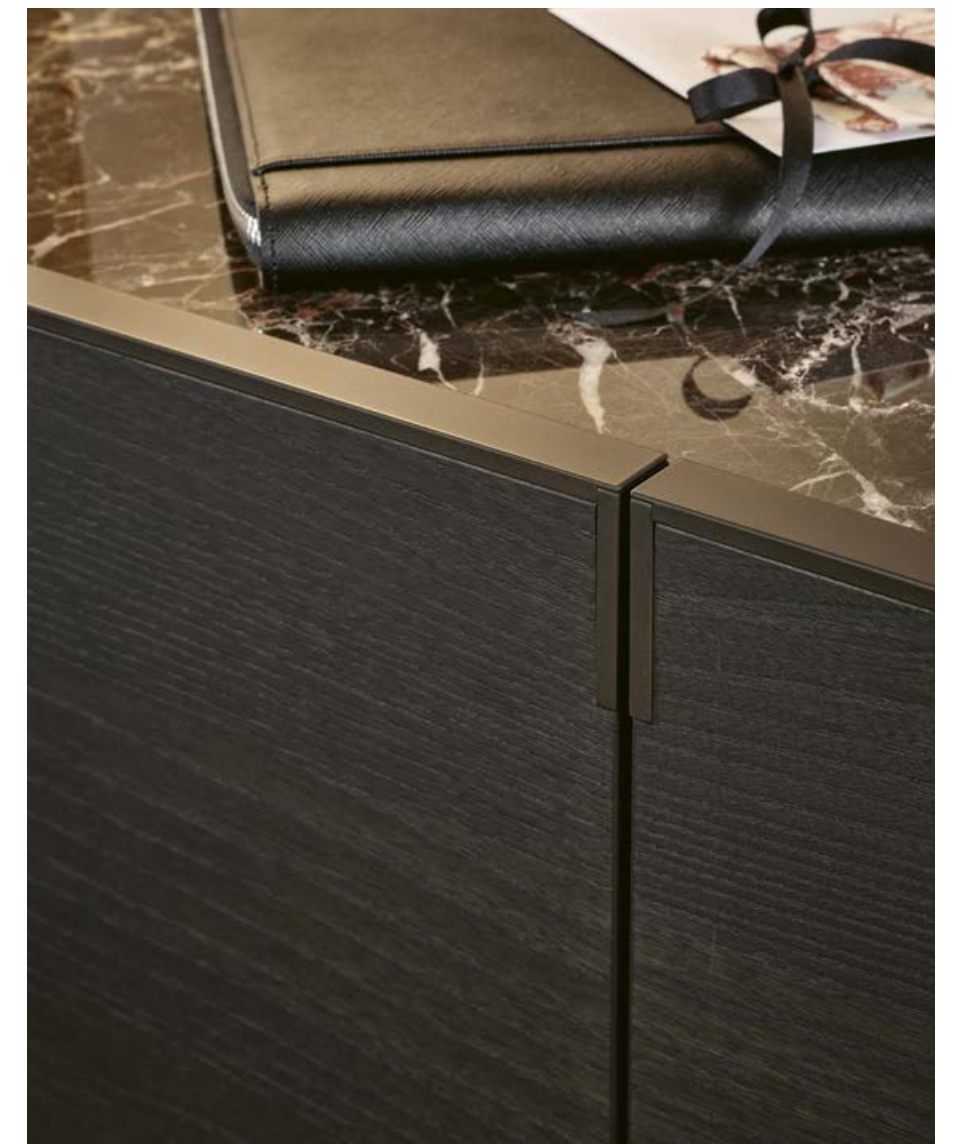



Qui e nella pagina precedente: composizione Quid con boiserie in olmo nero e profili in brown nickel opaco, mensole in laccato opaco moka e cuoio 29 tortora. Contenitori sospesi con ante a ribalta centrali e cassetti laterali in vetro riflettente blu con profili maniglia in brown nickel opaco, top in marmo lucido noir saint laurent e fianchi laterali in olmo nero. Divano Bristol in tessuto sfoderabile Naxos 17 corda con cuscini Zante 10 nero. Poltrone Jane in velluto sfoderabile Persia 54 prussia e basamento in olmo nero. Tavolino Home Hotel in olmo nero. Accanto al divano, tavolino Baba con struttura in metallo verniciato oro lucido e piano in vetro oro. Pouf Henry in velluto non sfoderabile Persia 1404 carbone. Tappeto Frame carbone.

Here and previous page: Quid composition with wall panelling in black elm and mat brown nickel profiles, shelves in mat lacquer moka and hide 29 tortora. Suspended storage units with central flap doors and lateral drawers in blu reflecting glass with handle profiles in mat brown nickel, top in glossy marble noir saint laurent and side panels in black elm. Bristol sofa in removable fabric Naxos 17 corda with cushions Zante 10 nero. Jane armchairs in removable velvet Persia 54 prussia and black elm base. Home Hotel coffee table in black elm. Next to the sofa, Baba coffee table with structure in metal painted glossy gold and top in gold glass. Henru pouf in non-removable velvet Persia 1404 carbone. Carpet Frame carbone.





A sinistra: dettaglio dei contenitori Quid sospesi con ante a ribalta in vetro riflettente blu e profili maniglia in brown nickel opaco, top in marmo lucido noir saint laurent. Sotto: dettaglio della boiserie in olmo nero con mensole in laccato opaco moka e lato superiore rivestito in cuoio 29 tortora.

To the left: close up of the suspended storage units Quid with flap doors in blu reflecting glass and handle profiles in mat brown nickel top in glossy marble noir saint laurent. Below: close up of the wall panelling in black elm with shelves in mat lacquer moka and upper side in hide 29 tortora.



## INTERIOR 03

### Quid A

Boiserie: laccato opaco arena, profili verniciato brown nickel opaco.  
 Mensole: laccato opaco carbone.  
 Contenitore sospeso: ante scorrevoli complanari olmo nero con profilo maniglia verniciato brown nickel opaco, fianchi laterali olmo nero, top marmo lucido noir saint laurent.

### Quid B

Boiserie: olmo nero, profili verniciato brown nickel opaco.  
 Mensole: laccato opaco moka con lato superiore rivestito cuoio 29 tortora.  
 Contenitori sospesi: ante a ribalta centrali e cassetti laterali vetro riflettente blu 5010 con profilo maniglia verniciato brown nickel opaco, fianchi laterali olmo nero, top marmo lucido noir saint laurent.

### Quid A

Wall panelling: mat lacquer arena, profiles painted mat brown nickel.  
 Shelves: mat lacquer carbone.  
 Suspended storage unit: coplanar sliding doord black elm with handle profile mat painted brown nickel, lateral sides black elm, top glossy marble noir saint laurent.

### Quid B

Wall panelling: black elm, profiles painted mat brown nickel.  
 Shelves: mat lacquer moka with upper side covered in hide 29 tortora.  
 Suspended storage units: central flap doors and lateral drawers in blu reflecting glass 5010 with handle profile mat painted brown nickel, lateral sides black elm, top glossy marble noir saint laurent.

## Quid

Design R&D Poliform

### A

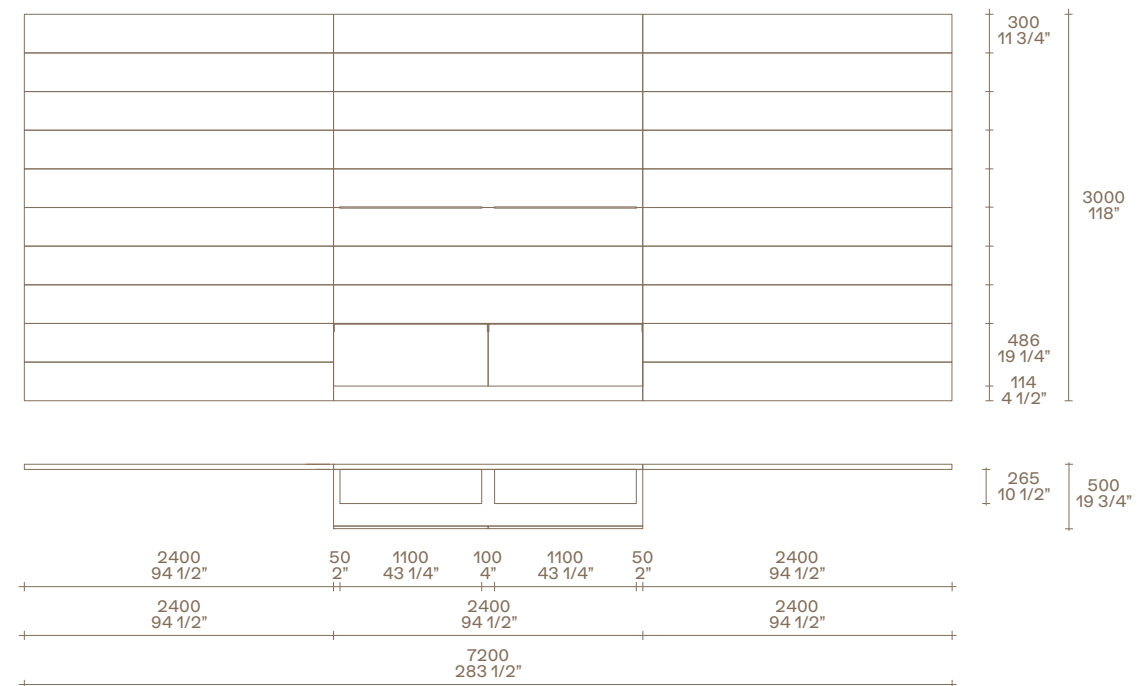

### B

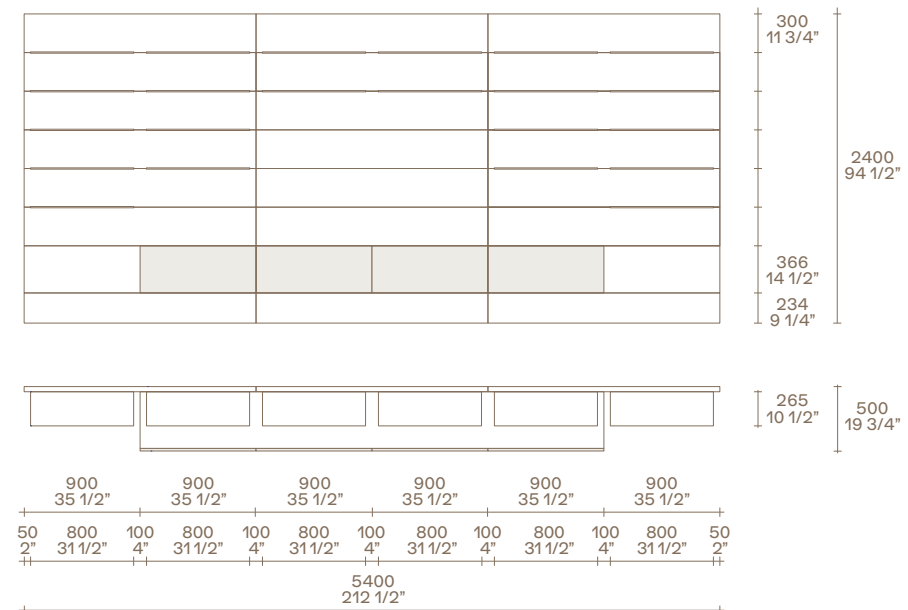







Qui e nella pagina precedente: composizione Quid con contenitori a terra con cassetti in olmo nero e vetro riflettente blu, profili maniglia in brown nickel opaco, top e fianchi laterali in olmo nero. Bacheche a giorno con struttura in laccato opaco moka e schienali in olmo nero, ripiani in vetro trasparente extrachiario con luce a led integrata. Scrivitoio Home Hotel con struttura, piano e cassetto sottopiano in olmo nero e sottomano in cuoio 02 nero. Sedia Sophie in pelle non sfoderabile Soft 02 mastice e basamento in olmo nero. Tappeto Frame perla. Sotto: dettaglio dei profili maniglia nelle due versioni con frontali in legno e vetro.

Here and previous page: Quid composition with floor standing storage units with drawers in black elm and blu reflecting glass, handle profiles in mat brown nickel, top and side panels in black elm. Open display cases with structure in mat lacquer moka and backs in black elm, shelves in transparent glass with integrated led lighting. Home Hotel writing desk with structure, top and undermount drawer in black elm, desk pad in hide 02 nero. Sophie chair in non-removable leather Soft 2 mastice and base in black elm. Carpet Frame perla. Below: close up of the handle profiles in the two versions with fronts in wood and glass.





In questa pagina: composizione Quid con bacheche a giorno in olmo nero. Poltrona Mad Chair in pelle non sfoderabile Cashmere bianco e gambe in olmo nero. Tavolino Dama in laccato lucido canapa. Tappeto Frame gold.

This page: Quid composition with open display cases in black elm. Mad Chair armchair in non-removable leather Cashmere bianco and legs in black elm. Dama coffee table in glossy lacquer canapa. Carpet Frame gold.

Sotto: dettaglio delle bacheche a giorno Quid in olmo nero, il dettaglio evidenzia la particolare sagomatura del frontale. A destra: divani Jane in tessuto sfoderabile Orleans 12 carbone e basamento in olmo nero. Poltrone Jane in pelle non sfoderabile Soft 10 prugna e basamento in olmo nero. Tavolino Henry con struttura in olmo nero e piano in vetro lucido bordeaux. Tavolino Soori in metallo con finitura bronzo anticato. Tappeto Frame perla. Sullo sfondo: composizione Quid con bacheche a giorno. Tavolino Dama in laccato lucido canapa.

Below: close up of the open display cases Quid in black elm, the detail highlights the particular shaped front. To the right: Jane sofas in removable fabric Orleans 12 carbone and black elm base. Jane armchairs in non-removable leather Soft 10 prugna and black elm base. Henry coffee table with structure in black elm and top in glossy glass bordeaux. Soori coffee table in metal with antique bronze finish. Carpet Frame perla. In the background: Quid composition with open display cases. Dama coffee table in glossy lacquer canapa.





In questa pagina e nella successiva: composizione Quid con boiserie in olmo nero e profili in brown nickel lucido, bacheche con struttura in laccato opaco piombo e scatole in olmo nero con maniglie in brown nickel lucido. Pouf Play rivestito in velluto non sfoderabile Gibson 07 grafite con lavorazione matelassé.

This and following page: Quid composition with wall panelling in black elm and glossy brown nickel profiles, display cases with mat lacquered piombo structure and black elm boxes with glossy brown nickel handles. Pouf Play covered in non-removable velvet Gibson 07 grafite with matelassé manufacturing.

Sotto: dettaglio delle bacheche Quid in laccato opaco piombo, scatole in olmo nero con maniglie in brown nickel lucido. A destra: armadio Senzafine Fitted con ante battenti in vetro trasparente riflettente, telaio e maniglie laccato opaco carbone. Interno in nobilitato rovere cenere con fianchi telaio centrali ardesia opaco e luce a led integrata. Poltrona Mad Chair in pelle non sfoderabile Cashmere grigio con basamento girevole brown nickel lucido. Tavolino Dama in laccato lucido visone. Pouf New York in tessuto sfoderabile Zante 10 nero e piedini in brown nickel lucido. Tappeto Frame carbone.

Below: close up of the Quid display cases in mat lacquer piombo, black elm boxes with glossy brown nickel handles. To the right: wardrobe Senzafine Fitted with leaf doors in transparent reflecting glass, mat painted carbone frame and handles. Structure in cenere oak melamine and ardesia painted central frame sides. Mad Chair armchair covered in non-removable leather Cashmere grigio with glossy brown nickel swivel base. Dama coffee table in glossy lacquer visone. New York pouf in removable fabric Zante 10 nero and glossy brown nickel feet. Carpet Frame carbone.



## INTERIOR 04

### Quid A

Contenitori a terra: cassetti olmo nero e vetro riflettente blu 5010 con profilo maniglia verniciato brown nickel opaco, fianchi laterali olmo nero, top olmo nero, zoccolino verniciato brown nickel opaco. Bacheche: laccato opaco moka, schienale olmo nero, ripiani vetro trasparente extrachiaro 2000 con luce a led.

### Quid B

Bacheche: struttura, schienale e ripiani olmo nero.

### Quid C

Boiserie: olmo nero, profili verniciato brown nickel lucido. Bacheche: laccato opaco piombo, scatole olmo nero con maniglia verniciato brown nickel lucido.

### Quid A

Floorstanding storage units: black elm drawers and blu reflecting glass 5010 with handle profile mat painted brown nickel, lateral sides black elm, top black elm, plinth mat painted brown nickel.

Display cases: mat lacquer moka, back black elm, shelves extra light transparent glass 2000 with led light.

### Quid B

Display cases: structure, back and shelves black elm.

### Quid C

Wall panelling: black elm, profiles glossy brown nickel.

Display cases: mat lacquer piombo, boxes black elm with handle glossy painted brown nickel.

## Quid

Design R&D Poliform

### A

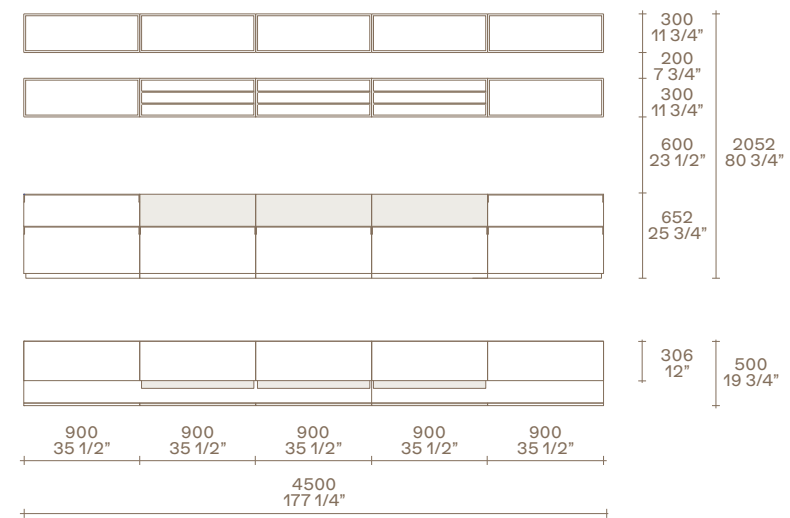

### B

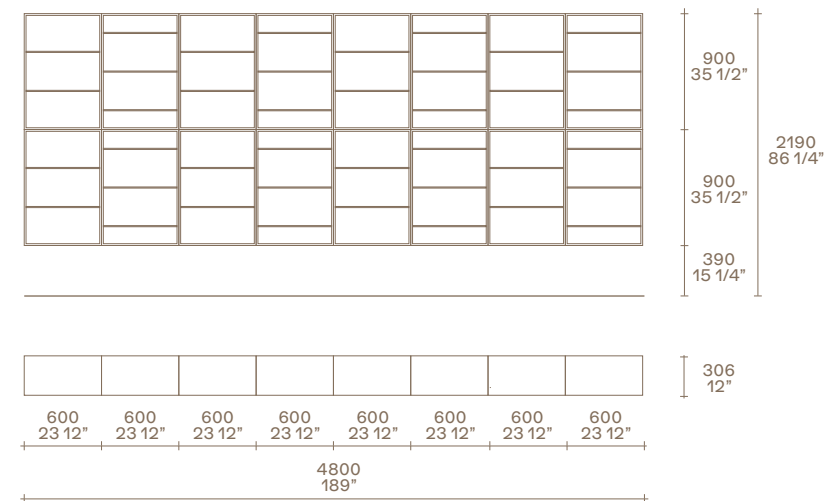

### C

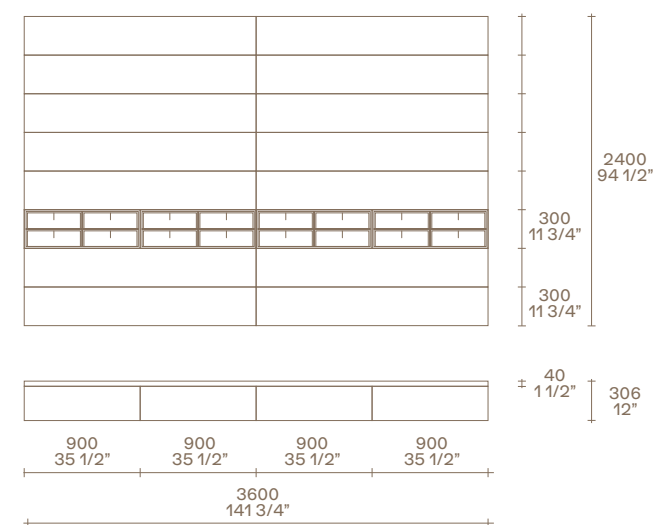







Qui, nelle pagine precedenti e nella successiva: composizioni Quid con boiserie in olmo nero e profili in brown nickel opaco, mensole in laccato opaco piombo e cuoio 28 avorio. Mensolone sospeso in laccato lucido visone, contenitori laterali con cassetti in vetro riflettente blu con profili maniglia in brown nickel opaco, top in cuoio 28 avorio e fianchi laterali in laccato lucido visone. Bacheche in laccato opaco piombo, centrale attrezzata HI-FI con ripiano in vetro trasparente extrachiaro, laterali con ante a ribalta in cuoio 28 avorio. Divano Mondrian in tessuto sfoderabile Olimpia 11 polvere, cuscini in velluto Persia 1404 carbone. Tavolino rettangolare e consolle Mondrian con piani in marmo noir saint laurent lucido, tavolino tondo con piano in laccato lucido caramello, strutture in fusione di bronzo lucidata oro. Poltrona Mad Joker, rivestimento non sfoderabile, esterno in pelle Soft 14 oliva e interno in tessuto Argo 1004 cenere, basamento girevole in brown nickel lucido. Pouf Play in velluto sfoderabile Gibson matelassé 07 grafite. Pouf Onda in tessuto sfoderabile Skyros 07 grafite. Tappeto Frame grey.

Here, previous pages and next page: Quid compositions with black elm wall panelling and mat brown nickel profiles, piombo mat lacquered and hide 28 avorio shelves. Visone glossy lacquered suspended thick shelf, lateral storage units with drawers in blu reflecting glass, glossy brown nickel profiles, top in hide 28 avorio and lateral sides in glossy lacquer visone. Display cases in mat lacquer piombo, central HI-FI open case arranged with extra light transparent glass shelf, lateral display cases with flap doors in hide 28 avorio. Mondrian sofa in removable fabric Olimpia 11 polvere, cushions in velvet Persia 1404 carbone. Mondrian rectangular coffee table and console with top in glossy marble noir saint laurent, round coffee table with top in glossy lacquer caramello, structure in polished gold bronze casting. Mad Joker armchair with non-removable cover, outer body in leather Soft 14 oliva and inner body in fabric Argo 1004 cenere, swivel base in glossy brown nickel. Play pouf in removable velvet Gibson matelassé 07 grafite. Onda pouf in removable fabric Skyros 07 grafite. Carpet Frame grey.







In questa pagina: boiserie Quid in olmo nero con profili in brown nickel lucido, mensole in laccato opaco carbone. Poltrone Mad Joker con rivestimento non sfoderabile, esterno in pelle Nabuk 02 tortora e interno in tessuto Zante 17 melanzana, basamento girevole in brown nickel lucido. Tavolino Soori in metallo con finitura bronzo anticato. Tappeto Plain ruggine.

This page: Quid wall panelling in black elm with glossy brown nickel profiles, shelves in mat lacquer carbone. Mad Joker armchairs with non-removable cover, outer body in leather Nabuk 02 tortora and inner body in fabric Zante 17 melanzana, swivel base in glossy brown nickel. Soori coffee table in metal with antique bronze finish. Carpet Plain ruggine.

## INTERIOR 05

### Quid A

Boiserie: olmo nero, profili verniciato brown nickel opaco.  
 Mensole: laccato opaco piombo con lato superiore rivestito cuoio 28 avorio.  
 Mensolone sospeso: laccato lucido visone.  
 Contenitori sospesi: cassetti vetro riflettente blu 5010 con profilo maniglia verniciato brown nickel lucido, fianchi laterali laccato lucido visone, top cuoio 28 avorio.  
 Bachea attrezzata HI-FI: struttura e schienale laccato opaco piombo, ripiano vetro trasparente extrachiaro 2000, predisposta per cablaggio audio-video.  
 Bachea: struttura e schienale laccato opaco piombo, ante a ribalta in cuoio 28 avorio.

### Quid B

Boiserie: olmo nero, profili verniciato brown nickel lucido.  
 Mensole: laccato opaco piombo con lato superiore rivestito cuoio 28 avorio.

### Quid C

Boiserie: olmo nero, profili verniciato brown nickel lucido.  
 Mensole: laccato opaco carbone.

### Quid A

Wall panelling: black elm, profiles mat painted brown nickel.  
 Shelves: mat lacquer piombo with upper side covered in hide 28 avorio.  
 Suspended thick shelf: glossy lacquer visone.  
 Suspended storage units: drawers blu reflecting glass 5010 with handle profile glossy painted brown nickel, lateral sides glossy lacquer visone, top hide 28 avorio.  
 Accessorized HI-FI display case: structure and back mat lacquer piombo, shelf extra light transparent glass 2000, arranged for audio-video wiring.  
 Display case: structure and back mat lacquer piombo, flap doors in hide 28 avorio.

### Quid B

Wall panelling: black elm, profiles glossy painted brown nickel.  
 Shelves: mat lacquer piombo with upper side covered in hide 28 avorio.

### Quid C

Wall panelling: black elm, profiles glossy painted brown nickel.  
 Shelves: mat lacquer carbone.

## Quid

Design R&D Poliform

### A

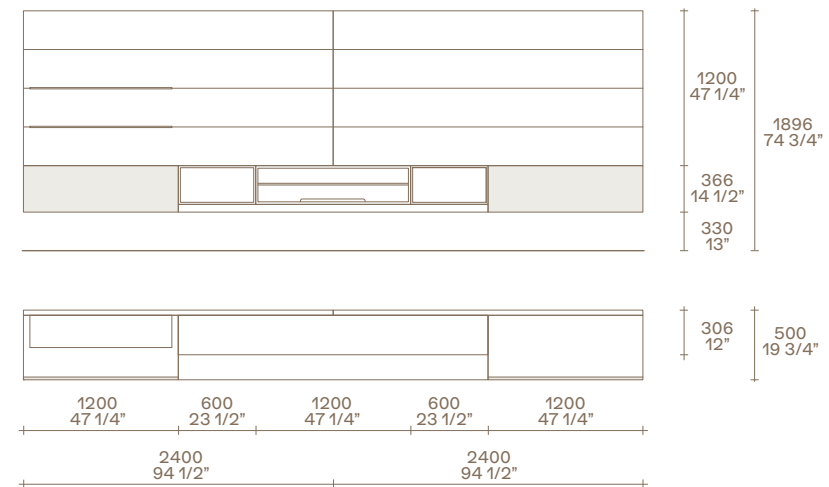

### B

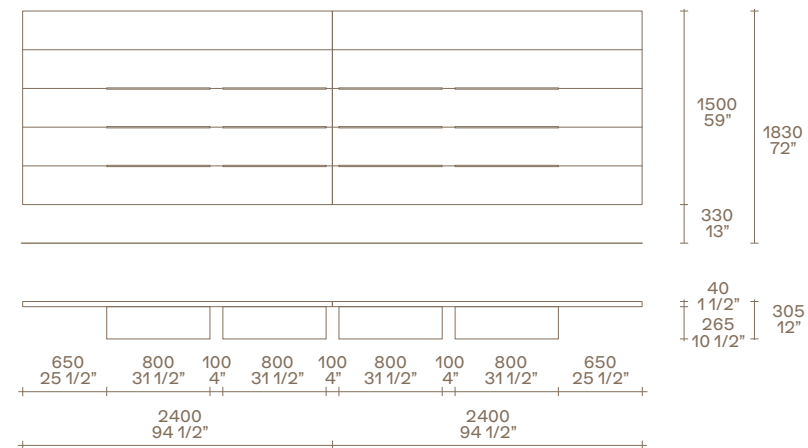

### C

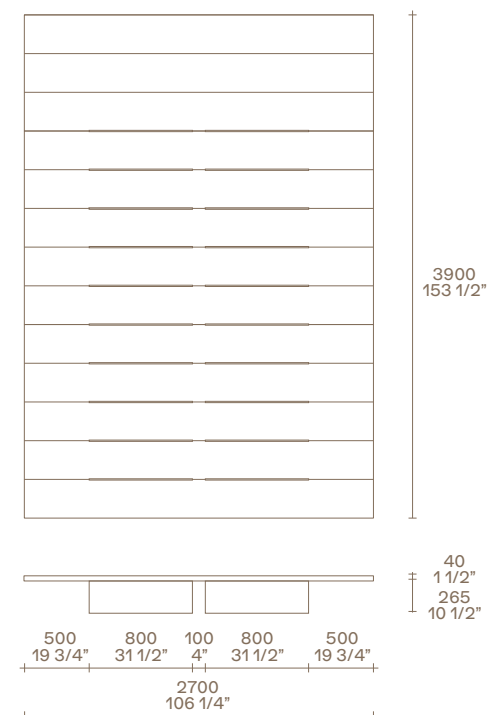





Qui e nelle pagine precedenti: composizione Quid con boiserie in laccato opaco visone e profili in brown nickel lucido, contenitori pensili in laccato opaco visone con ante in vetro trasparente riflettente e telaio verniciato brown nickel lucido, ripiani in vetro trasparente extrachiaro, luce a led. Bacheche in laccato opaco visone, centrali con schienali in olmo nero e ripiani in vetro trasparente extrachiaro, laterali con scatole in olmo nero e maniglie verniciato brown nickel lucido. Tavolo Concorde con struttura e cornice piano in olmo nero, piano in vetro lucido bordeaux. Sedie Sophie con e senza bracciolo, in pelle non sfoderabile Soft 14 oliva, struttura in olmo nero. Panca Jane in velluto sfoderabile Persia 1402 muschio, struttura brown nickel lucido.

Here and previous pages: Quid composition with wall panelling in mat lacquer visone and glossy brown nickel profiles, hanging storage units in mat lacquer visone with transparent reflecting glass doors and glossy brown nickel frame, shelves in extra light transparent glass, led light. Visone mat lacquered display cases, central with backs in black elm and shelves in extra light transparent glass, lateral with boxes in black elm and glossy brown nickel handles. Concorde table with structure and tabletop frame in black elm, top in glossy glass bordeaux. Sophie chairs with and without armrest in non-removable leather Soft 14 oliva structure in black elm. Jane bench in removable velvet Persia 1402 muschio, glossy brown nickel structure.





In questa pagina: composizione Quid con contenitori a terra, ante battenti in vetro riflettente blu con profilo maniglia in brown nickel lucido, fianchi laterali in laccato lucido moka e top in marmo noir saint laurent lucido. Sedia Sophie con bracciolo in pelle non sfoderabile Soft 14 oliva e struttura in olmo nero. Sotto: dettaglio del profilo maniglia nella versione con frontali in vetro.

This page: Quid composition with floorstanding storage units, leaf doors in blu reflecting glass with glossy brown nickel pro-file, lateral sides in glossy lacquer moka and top in glossy marble noir saint laurent. Sophie chair with armrests in non-removable leather Soft 14 oliva and black elm structure. Below: close up of the handle profile in the version with glass fronts.









Qui e nella pagina precedente: composizione Quid con contenitori a terra, cassetti in laccato lucido canapa con profilo maniglia in brown nickel lucido, fianchi laterali laccato lucido canapa e top in marmo calacatta oro lucido. Divano e poltrone Jane in tessuto sfoderabile Skyros 02 oliva con basamento in brown nickel lucido. Pouf Gant in pelle non sfoderabile Soft 14 oliva. Tavolino Mondrian con piano in olmo nero e struttura in fusione di bronzo lucidata oro. Tavolino Tribeca con piano in marmo noir saint laurent lucido, struttura e cornice piano in olmo nero.

Here and previous page: Quid composition with floorstanding storage units, canapa glossy lacquered drawers with handle profile in glossy brown nickel, lateral sides glossy lacquer canapa and top in glossy marble calacatta oro. Jane sofa and armchairs in removable fabric Skyros 2 oliva, glossy brown nickel base. Gant pouf in non-removable leather Soft 14 oliva. Mondrian coffee table with top in black elm and structure in polished gold bronze casting. Tribeca coffee table with top in glossy marble noir saint Laurent, structure and top frame in black elm.

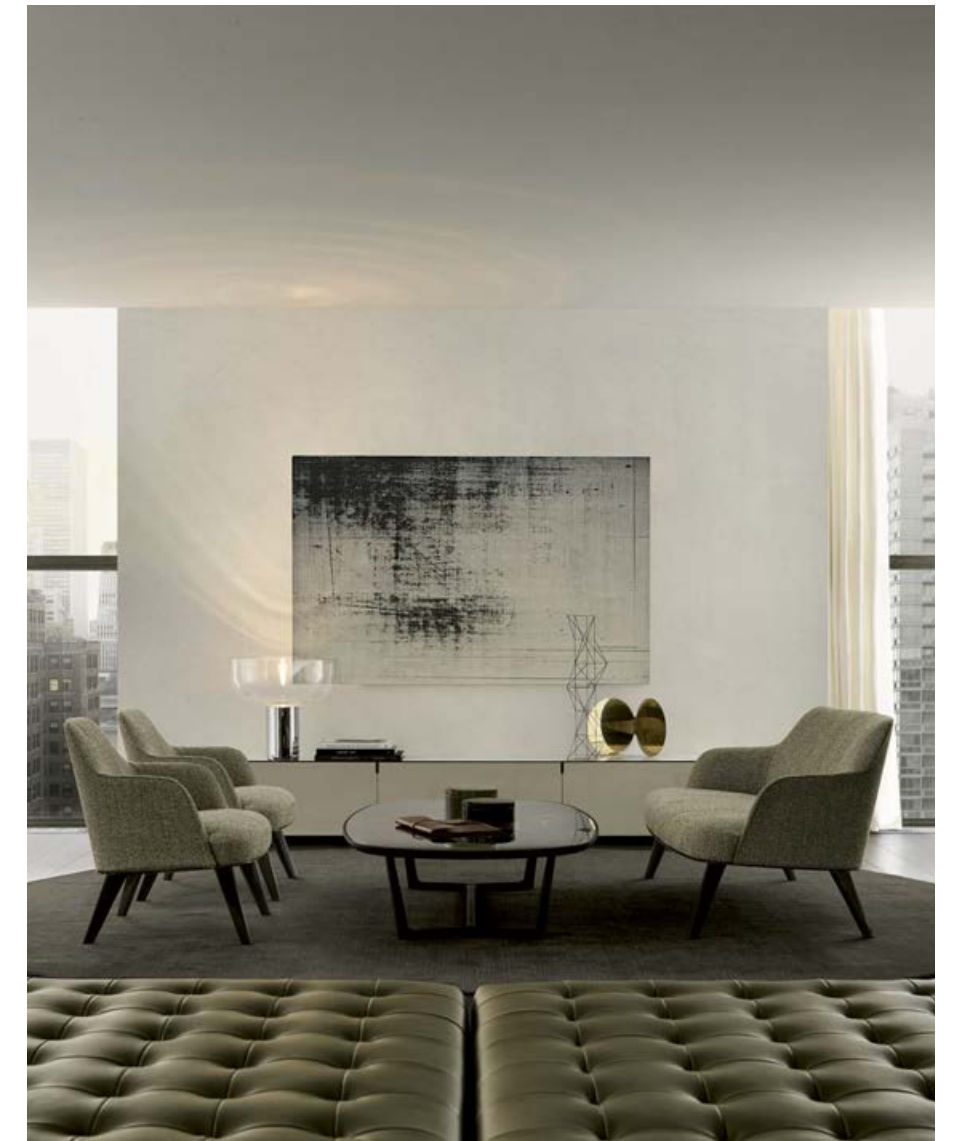

## INTERIOR 06

### Quid A

Boiserie: laccato opaco visone, profili verniciato brown nickel lucido.

Contenitori pensili: laccato opaco visone, ante battenti vetro trasparente riflettente 5000 con telaio verniciato brown nickel lucido, ripiani vetro trasparente extrachiaro 2000, luce a led.

Bacheca: laccato opaco visone, schienale olmo nero, ripiani vetro trasparente extrachiaro 2000, scatola olmo nero con maniglia verniciato brown nickel lucido.

### Quid B

Contenitori a terra: ante battente vetro riflettente blu 5010 con profilo maniglia verniciato brown nickel lucido, fianchi laterali laccato lucido moka, top marmo noir saint laurent lucido, zoccolino verniciato brown nickel opaco.

### Quid C

Contenitori a terra: cassetti laccato lucido canapa con profilo maniglia verniciato brown nickel lucido, fianchi laterali laccato lucido canapa, top marmo calacatta oro lucido, zoccolino verniciato brown nickel opaco.

### Quid A

Wall panelling: mat lacquer visone, glossy brown nickel painted profiles.

Hanging storage units: mat lacquer visone, leaf door transparent reflecting glass 5000 with glossy brown nickel painted frame, shelves extra light transparent glass 2000, led light.

Display case: mat lacquer visone, back black elm, shelves extra light transparent glass 2000, box black elm with glossy brown nickel painted handle.

### Quid B

Floorstanding storage units: leaf doors blu reflecting glass 5010 with handle profile painted glossy brown nickel, lateral sides glossy lacquer moka, top glossy marble noir saint laurent, plinth painted mat brown nickel.

### Quid C

Floorstanding storage units: drawers glossy lacquer canapa with handle profile painted glossy brown nickel, lateral sides glossy lacquer canapa, top glossy marble calacatta oro, plinth painted mat brown nickel.

## Quid

Design R&D Poliform

### A

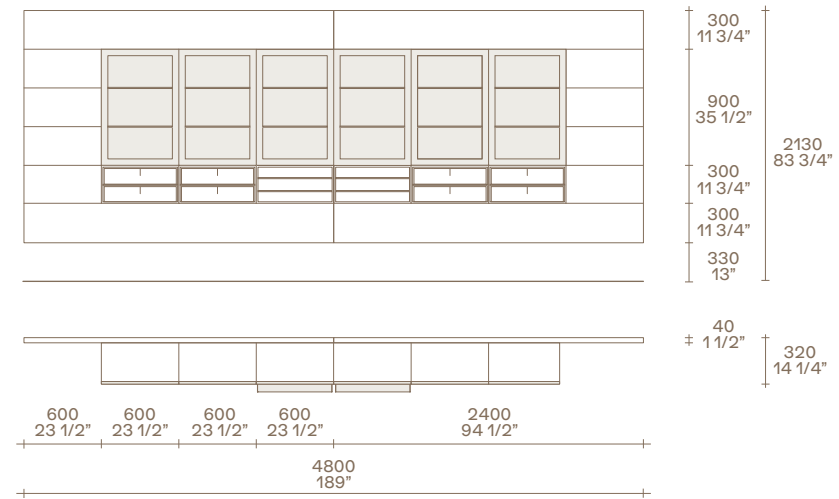

### B

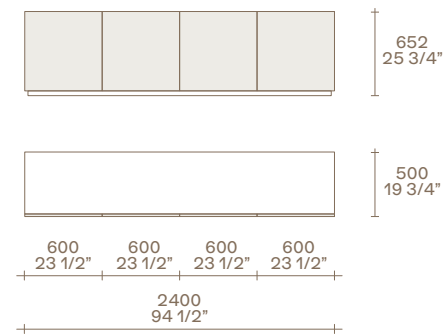

### C

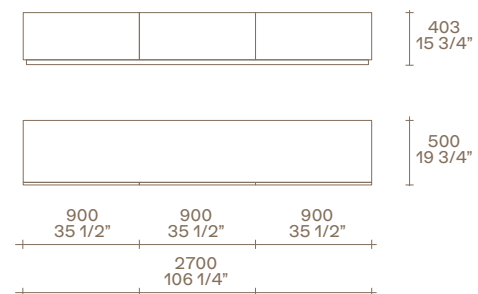

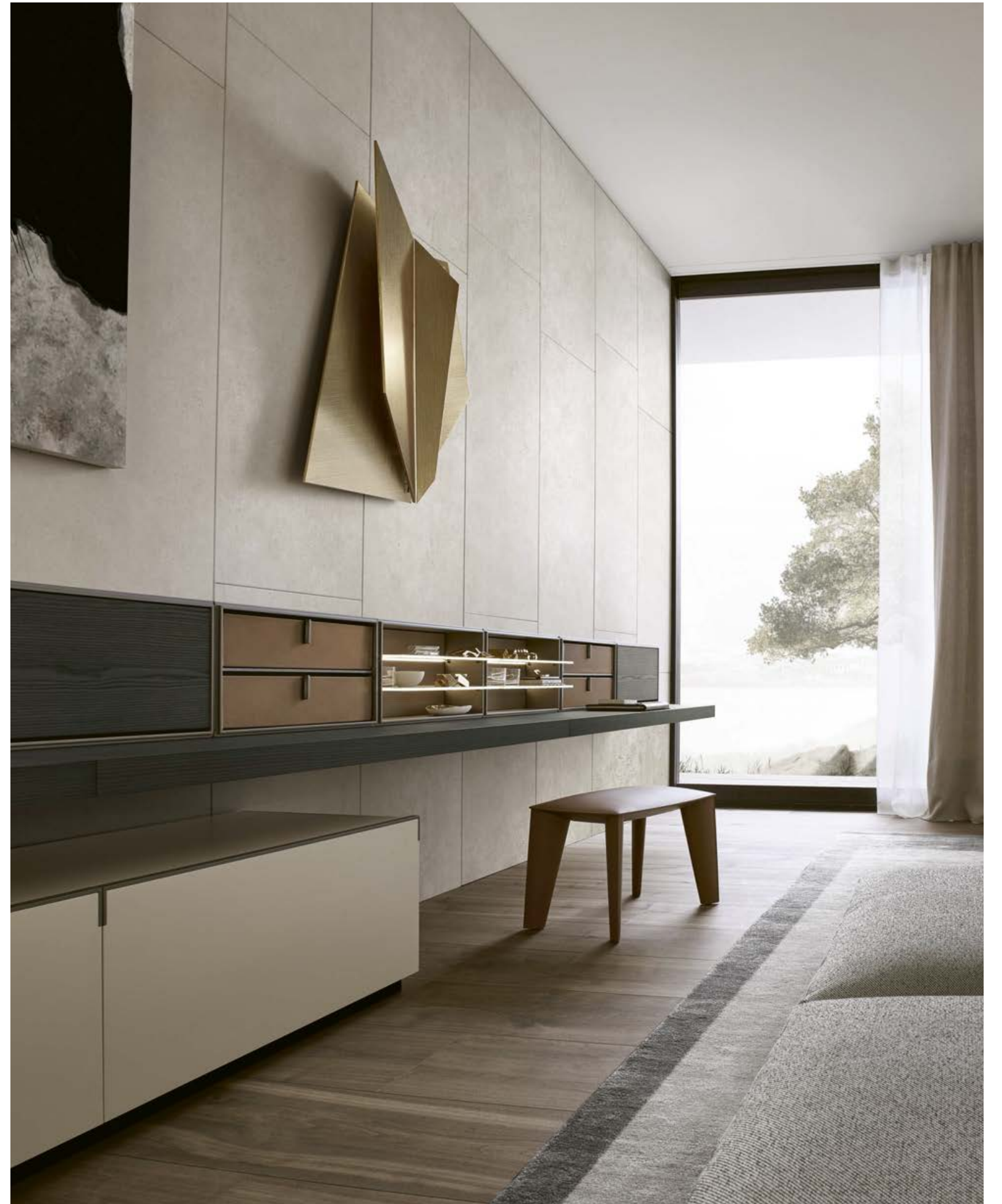





Qui e nelle pagine precedenti: composizione Quid con contenitori a terra, cassetti in laccato opaco canapa con profilo maniglia in brown nickel opaco, fianchi laterali e top in laccato opaco canapa. Boiserie in olmo nero con profili brown nickel opaco e mensolone sospeso in olmo nero, bacheche in laccato opaco piombo con schienali in olmo nero e ripiani in vetro trasparente extrachiaro con luce a led, ante a ribalta in olmo nero e scatole in cuoio 26 invecchiato. Pouf Bristol in cuoio 26 invecchiato. Nella pagina successiva: boiserie Quid in olmo nero con profili brown nickel opaco e mensolone sospeso in olmo nero, bacheche in laccato opaco piombo con schienali in olmo nero e ripiani in vetro trasparente extrachiaro con luce a led, scatole in cuoio 26 invecchiato. Pouf Onda in pelle non sfoderabile Nabuk 01 latte.

Here and previous pages: Quid composition with canapa mat lacquered floorstanding storage units with mat brown nickel painted handle profiles, lateral sides and top in mat lacquer canapa. Wall panelling in black elm with mat brown nickel profiles and suspended thick shelf in black elm, display cases in piombo mat lacquer with black elm backs and extra light transparent glass shelves with led light, flap doors in black elm and boxes in hide 26 invecchiato. Bristol pouf in hide 26 invecchiato. Next page: Quid wall panelling in black elm with mat brown nickel painted profiles and suspended thick shelf in black elm, piombo mat lacquered display cases with black elm backs and extra light transparent glass shelves with led light, boxes in hide 26 invecchiato. Onda pouf in non-removable leather Nabuk 01 latte.





## INTERIOR 07

### Quid A

Boiserie: olmo nero, profili verniciato brown nickel opaco.  
 Mensolone sospeso: olmo nero.  
 Contenitori a terra: cassetti laccato opaco canapa con profili maniglia verniciato brown nickel opaco, fianchi laterali laccato opaco canapa, top laccato opaco canapa, zoccolino verniciato brown nickel opaco.  
 Bacheche: laccato opaco piombo, schienale olmo nero, anta a ribalta olmo nero, scatola cuoio 26 invecchiato con maniglia verniciato brown nickel opaco, ripiani vetro trasparente extrachiaro 2000 con luce a led.

### Quid B

Boiserie: olmo nero, profili verniciato brown nickel opaco.  
 Mensolone sospeso: olmo nero.  
 Bacheche: laccato opaco piombo, schienale olmo nero, scatola cuoio 26 invecchiato con maniglia verniciato brown nickel opaco, anta a ribalta cuoio 26 invecchiato, ripiani vetro trasparente extrachiaro 2000 con luce a led.

### Quid A

Wall panelling: black elm, profiles mat painted brown nickel.  
 Suspended thick shelf: black elm.  
 Floorstanding storage unit: drawers mat lacquer canapa with handle profiles mat painted brown nickel, lateral sides mat lacquer canapa, top mat lacquer canapa, plinth mat painted brown nickel.  
 Display cases: mat lacquer piombo, backs black elm, flap door black elm, box in hide 26 invecchiato with handle mat painted brown nickel, shelves in extra light transparent glass 2000 with led light.

### Quid B

Wall panelling: black elm, profiles mat painted brown nickel.  
 Suspended thick shelf: black elm.  
 Display cases: mat lacquer piombo, back black elm, flap door black elm, box in hide 26 invecchiato with handle mat painted brown nickel, flap door in hide 26 invecchiato, shelves in extra light transparent glass 2000 with led light.

## Quid

Design R&D Poliform

### A

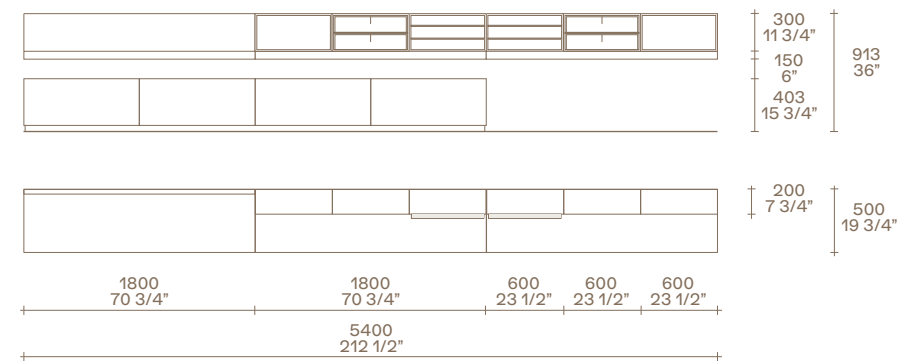

### B

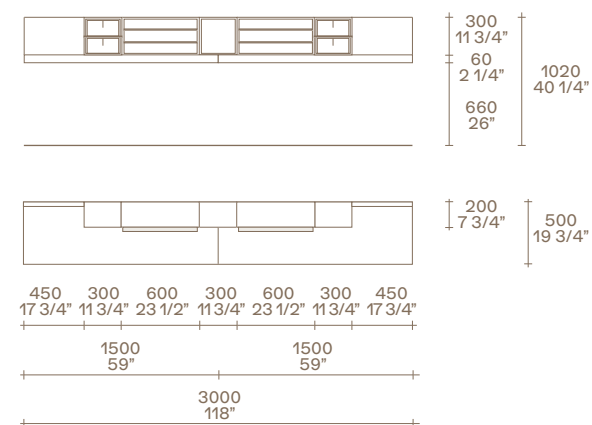









Qui e nelle pagine precedenti: composizione Quid con boiserie in olmo nero e profili in brown nickel opaco, mensole in laccato opaco piombo e cuoio 29 tortora. Contenitori sospesi con ante a ribalta in vetro riflettente blu con profilo maniglia in brown nickel opaco, fianchi laterali in olmo nero e top in marmo calacatta oro lucido. Poltrona Mad Chair in tessuto sfoderabile Zante 10 nero e basamento girevole in brown nickel opaco. Pouf Onda in velluto sfoderabile Persia 2006 prugna. Tappeto Frame gold. Tavolino Home Hotel in olmo nero. Sotto: dettaglio del profilo maniglia nella versione con frontali in vetro.

Here and previous pages: Quid composition with wall panelling in black elm and mat brown nickel profiles, shelves in lacquer and hide 29. Suspended storage units with flap doors in blu reflecting glass and mat brown nickel handle profile, lateral sides in black elm and top in glossy marble calacatta oro. Mad Chair armchair in removable fabric Zante 10 nero and swivel base in mat brown nickel. Onda pouf in removable velvet Persia 2006 prugna. Carpet Frame gold. Home Hotel coffee table in black elm. Below: close up of the handle profile in the version with glass fronts.

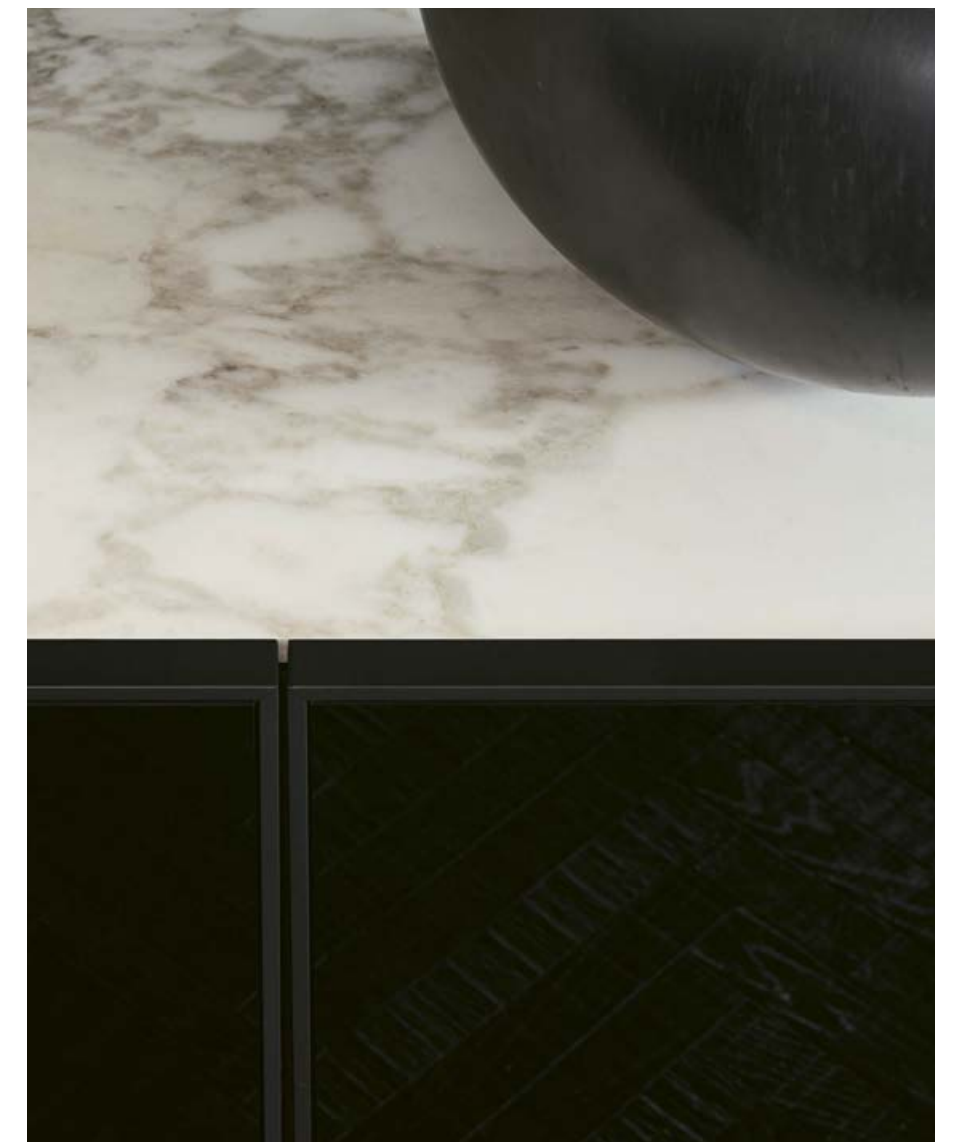

## INTERIOR 08

### Quid A

Boiserie: olmo nero, profili verniciato brown nickel opaco.

Mensole: laccato opaco piombo con lato superiore rivestito cuoio 29 tortora.

Contenitori sospesi: ante a ribalta vetro riflettente blu 5010 con profilo maniglia verniciato brown nickel opaco, fianchi laterali olmo nero, top marmo calacatta oro lucido.

### Quid A

Wall panelling: black elm, profiles mat painted brown nickel.

Shelves: mat lacquer piombo with upper side covered in hide 29 tortora.

Suspended storage units: flap doors in blu reflecting glass 5010 with handle profile mat painted brown nickel, lateral sides black elm, top glossy marble calacatta oro.

### Quid

Design R&D Poliform

### A

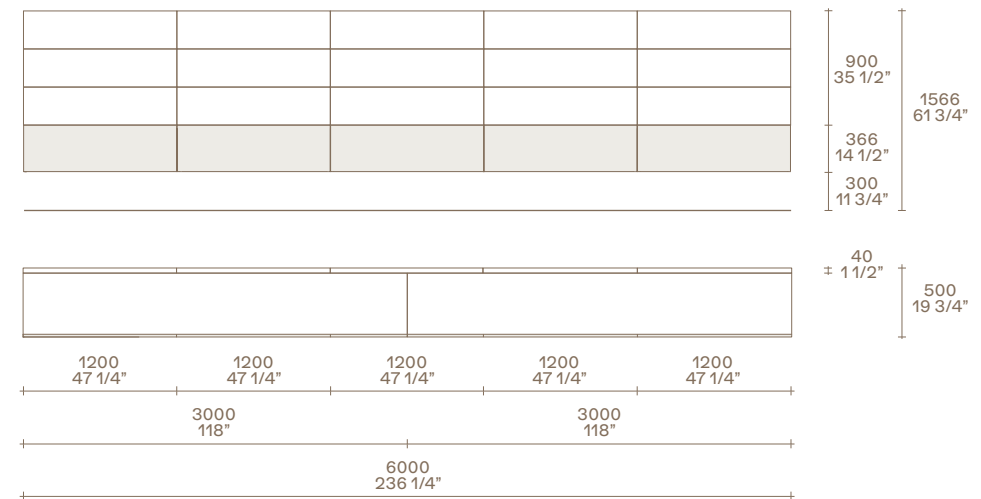







Nelle pagine precedenti: boiserie Quid in olmo nero con profili in brown nickel lucido, mensole in laccato opaco piombo e cuoio 29 tortora. Tavolo Howard in olmo nero con piano in marmo emperador dark levigato. Sedie Ipanema in pelle non sfoderabile Special 66 cedro, struttura in olmo nero. Tappeto Frame grey. In questa pagina e nella successiva: composizione Quid con contenitore sospeso con ante scorrevoli complanari in olmo nero e profili maniglia in brown nickel lucido, fianchi in olmo nero e top in laccato lucido visone. Bacheche in laccato opaco piombo con schienali in laccato opaco carbone e scatole in cuoio 02 nero con maniglie in brown nickel lucido. Poltrona Mad King rivestimento non sfoderabile, esterno in tessuto Caleo 15 bordeaux e interno in tessuto Gibson matelassé 23 rubino, gambe e vassoio opzionale in rovere spessart.

Previous pages: Quid wall panelling in black elm with glossy brown nickel profiles, shelves in mat lacquer piombo and hide 29 tortora. Howard table in black elm with top in mat marble emperador dark. Ipanema chairs in non-removable leather Special 66 cedro, black elm structure. Carpet Frame grey. This and following page: Quid composition with suspended unit with black elm coplanar doors and handle profiles in glossy brown nickel, sides in black elm and top in glossy lacquer visone. Display cases in mat lacquer piombo with backs in mat lacquer carbone and boxes in hide 02 nero with glossy brown nickel handles. Mad King armchair with non-removable cover, external body in fabric Caleo 15 bordeaux and inner body in fabric Gibson 23 rubino with matelassé manufacturing, legs and optional tray in spessart oak.





In questa pagina: composizione Quid con boiserie in olmo nero e profili in brown nickel opaco, mensolone sospeso in olmo nero. Bacheche in laccato opaco piombo con schienali in olmo nero, centrale attrezzata HI-FI con ripiano in vetro trasparente extrachiario, laterali con ante a ribalta in cuoio 29 tortora. Tavolino Bigger con piano in marmo emperador dark lucido e struttura rovere spessart. Pouf Onda in velluto sfoderabile Persia 2006 prugna.

This page: Quid composition with wall panelling in black elm and mat brown nickel profiles, suspended thick shelf in black elm. Display cases in mat lacquer piombo with backs in black elm, accessorized central HI-FI display case with shelf in extra light transparent glass, lateral with flap doors in hide 26 tortora. Bigger coffee table with top in glossy marble emperador dark and structure in spessart oak. Onda pouf in removable velvet Persia 2006 prugna.



**Quid A**

Boiserie: olmo nero, profili verniciato brown nickel lucido.  
Mensole: laccato opaco piombo con lato superiore rivestito cuoio 29 tortora.

**Quid B**

Contenitori sospesi: ante scorrevoli complanari olmo nero con profili maniglia verniciato brown nickel lucido, fianchi laterali olmo nero, top laccato lucido visone.  
Bacheche: struttura e ripiani laccato opaco piombo, schienali laccato opaco carbone, scatola cuoio 02 nero con maniglia verniciato brown nickel lucido.

**Quid C**

Boiserie: olmo nero, profili verniciato brown nickel opaco.  
Mensolone sospeso: olmo nero.  
Bacheca attrezzata HI-FI: laccato opaco piombo, ripiano vetro trasparente extrachiaro 2000, schienale olmo nero, predisposta per cablaggio audio-video.  
Bacheche: laccato opaco piombo, schienali olmo nero, ante a ribalta cuoio 29 tortora.

**Quid A**

Wall panelling: black elm, profiles glossy painted brown nickel.  
Shelves: mat lacquer piombo with upper side covered in hide 29 tortora.

**Quid B**

Suspended storage units: coplanar sliding doors black elm with handle profiles glossy painted brown nickel, lateral sides black elm, top glossy lacquer visone.  
Display cases: structure and shelves mat lacquer piombo, backs mat lacquer carbone, top glossy lacquer visone, box hide 02 nero with handle glossy painted brown nickel.

**Quid C**

Wall panelling: black elm, profiles painted mat brown nickel.  
Suspended thick shelf: black elm.  
Accessorized HI-FI display case: mat lacquer piombo, shelf in extra light transparent glass 2000, back in black elm, arranged for audio-video wiring.  
Display cases: mat lacquer piombo, backs black elm, flap doors hide 29 tortora.

**Quid**

Design R&D Poliform

**A**

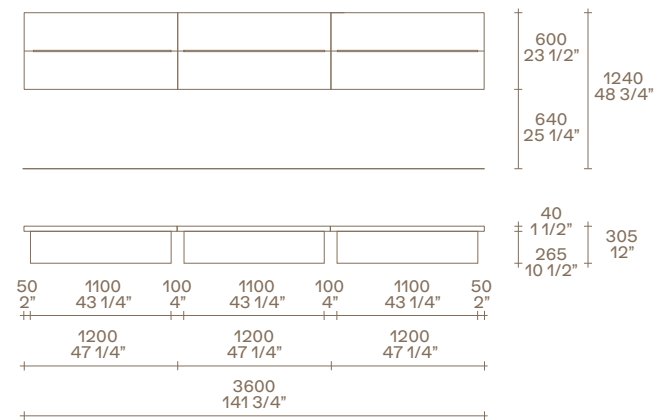

**B**

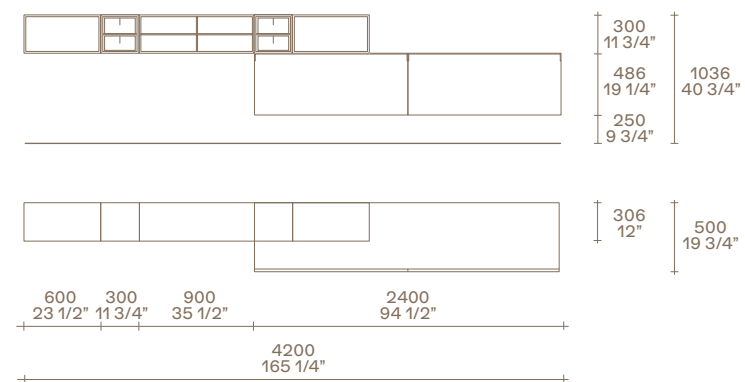

**C**

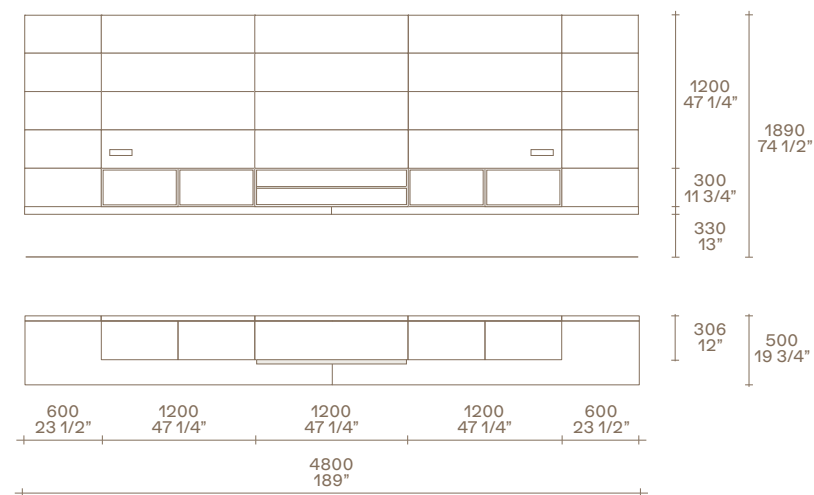

QUID

COMPOSITION 01	402
COMPOSITION 02	404
COMPOSITION 03	406
COMPOSITION 04	408
COMPOSITION 05	410
COMPOSITION 06	412

COMPOSITION 01

**Contenitori a terra  
con anta complanare**

Laccato lucido moka  
profili maniglia brown nickel opaco  
fianchi laterali laccato lucido moka  
struttura nobilitato madras  
zoccolino brown nickel opaco

**Top di finitura**

Laccato lucido moka

**Bacheche**

Olmo nero  
schienali laccato opaco arena  
ripiani olmo nero  
ripiani vetro trasparente extrachiaro  
luce a led dimmerabile

**Floorstanding storage units  
with coplanar door**

Glossy lacquer moka  
handle profiles mat brown nickel  
lateral sides glossy lacquer moka  
structure melamine madras  
plinth mat brown nickel

**Finishing top**

Glossy lacquer moka

**Display cases**

Black elm  
backs mat lacquer arena  
shelves black elm  
shelves extra light transparent glass  
led light with dimmer



L 3600 P 500 H 2773  
W 141 3/4" D 19 3/4" H 109 1/4"

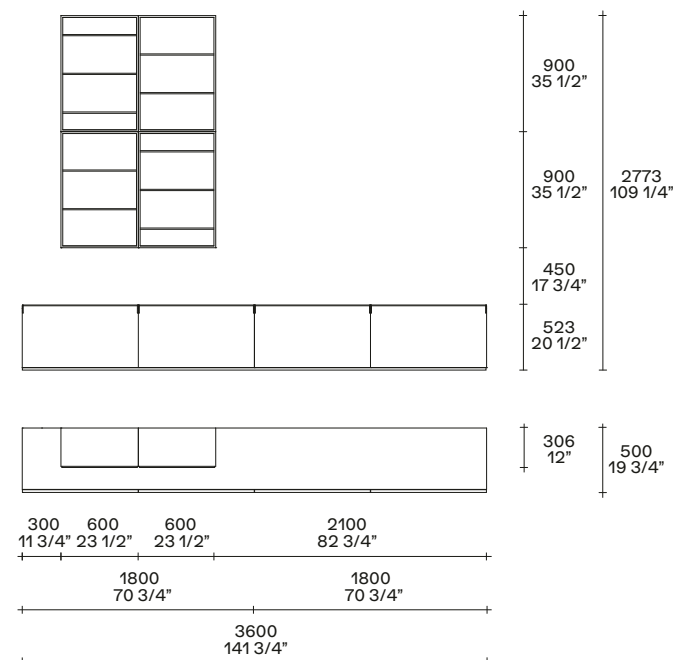

49 moka  
laccato lucido  
glossy lacquer



brown nickel opaco  
mat brown nickel

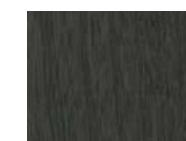

olmo nero  
black elm



64 arena  
laccato opaco  
mat lacquer

## COMPOSITION 02

### Contenitori sospesi con cassetto

Laccato opaco corda  
 profili maniglia brown nickel opaco  
 fianchi laterali laccato opaco corda  
 struttura nobilitato madras  
 zoccolino brown nickel opaco

### Top di finitura

Laccato opaco corda

### Boiserie

Laccato metallico ottone  
 profili brown nickel opaco

### Mensolone sospeso

Olmo nero

### Bacheche

Laccato opaco corda  
 schienali laccato metallico ottone  
 ripiani laccato opaco corda  
 ripiani vetro trasparente extrachiaro  
 luce a led dimmerabile

### Suspended storage units with drawer

Mat lacquer corda  
 handle profiles mat brown nickel  
 lateral sides mat lacquer corda  
 structure melamine madras  
 plinth mat brown nickel

### Finishing top

Mat lacquer corda

### Wall panelling

Metal lacquer ottone  
 profiles mat brown nickel

### Suspended thick shelf

Black elm

### Display cases

Mat lacquer corda  
 backs metal lacquer ottone  
 shelves mat lacquer corda  
 shelves extra light transparent glass  
 led light with dimmer



L 4200 P 500 H 3000  
 W 165 1/4" D 19 3/4" H 118"

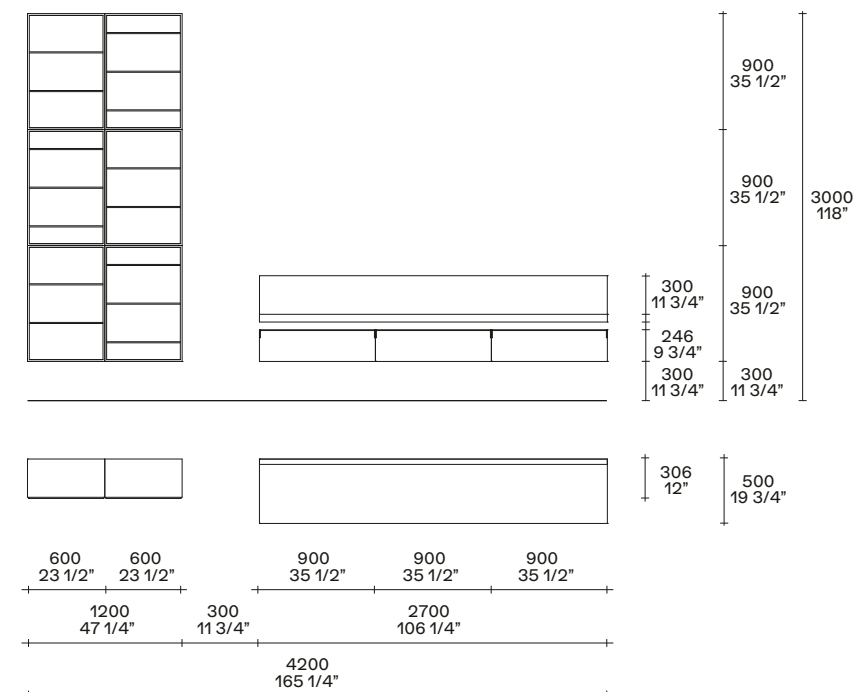

26 corda  
 laccato opaco  
 mat lacquer

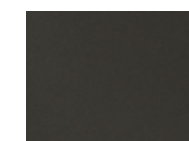

brown nickel opaco  
 mat brown nickel

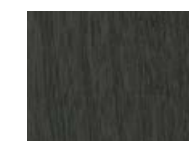

olmo nero  
 black elm



24 ottone  
 laccato metallico  
 metal lacquer

COMPOSITION 03

**Contenitori sospesi con anta ribalta**

Olmo nero  
 profili maniglia brown nickel opaco  
 fianchi laterali olmo nero  
 struttura nobilitato madras  
 zoccolino brown nickel opaco

**Top di finitura**

Olmo nero

**Boiserie**

Olmo nero  
 profili brown nickel opaco

**Bacheche**

Laccato opaco carbone  
 ripiani vetro trasparente extrachiaro  
 luce a led dimmerabile

**Suspended storage units with flap door**

Black elm  
 handle profiles mat brown nickel  
 lateral sides black elm  
 structure melamine madras  
 plinth mat brown nickel

**Finishing top**

Black elm

**Wall panelling**

Black elm  
 profiles mat brown nickel

**Display cases**

Mat lacquer carbone  
 shelves extra light transparent glass  
 led light with dimmer



L 4800 P 500 H 3146  
 W 189" D 19 3/4" H 123 3/4"

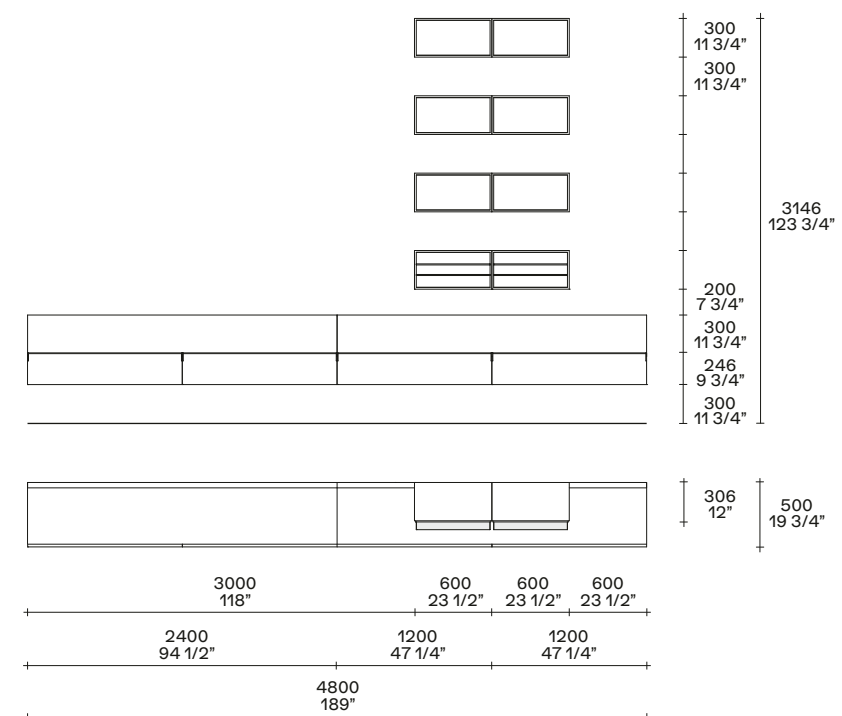

olmo nero  
 black elm

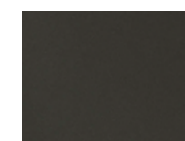

brown nickel opaco  
 mat brown nickel



91 carbone  
 laccato opaco  
 mat lacquer

## COMPOSITION 04

### Boiserie

Olmo nero  
profili brown nickel opaco

### Contentori sospesi con anta ribalta

Vetro riflettente blu  
profili maniglia brown nickel opaco  
fianchi laterali olmo nero  
struttura nobilitato madras

### Top di finitura

Marmo sahara noir lucido

### Bacheche

Laccato opaco carbone  
schienali bacheche a giorno olmo nero  
scatole cuoio tortora  
ripiani laccato opaco carbone  
ripiani vetro trasparente extrachiaro  
luce a led dimmerabile

### Wall panelling

Black elm  
profiles mat brown nickel

### Suspended storage units with flap door

Blu reflecting glass  
handle profiles mat brown nickel  
lateral sides black elm  
structure melamine madras

### Finishing top

Glossy marble sahara noir

### Display cases

Mat lacquer carbone  
open display cases backs black elm  
boxes hide tortora  
shelves mat lacquer carbone  
shelves extra light transparent glass  
led light with dimmer



L 5100 P 500 H 1800  
W 200 3/4" D 19 3/4" H 70 3/4"

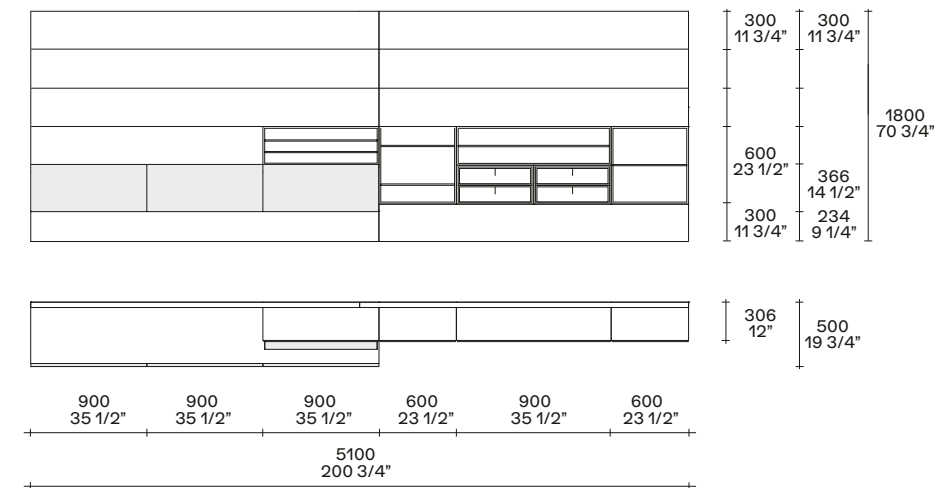

olmo nero  
black elm



5010 blu  
vetro riflettente  
reflecting glass



brown nickel opaco  
mat brown nickel

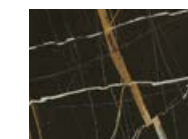

sahara noir  
marmo lucido  
glossy marble



91 carbone  
laccato opaco  
mat lacquer



29 tortora  
cuoio - hide

COMPOSITION 05

**Contenitori a terra con cassetti**

Laccato lucido canapa e vetro  
riflettente blu  
profili maniglia brown nickel opaco  
fianchi laterali laccato lucido canapa  
struttura nobilitato madras  
zoccolino brown nickel opaco

**Top di finitura**

Marmo calacatta oro lucido

**Floorstanding storage units with drawers**

Glossy lacquer canapa and blu reflecting  
glass  
handle profiles mat brown nickel  
lateral sides glossy lacquer canapa  
structure melamine madras  
plinth mat brown nickel

**Finishing top**

Glossy marble calacatta oro



L 2700 P 500 H 652  
W 106 1/4" D 19 3/4" H 25 3/4"

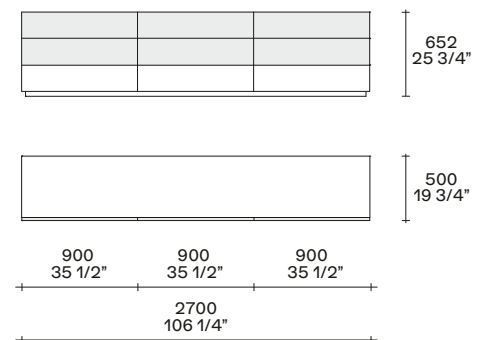

35 canapa  
laccato lucido  
glossy lacquer



5010 blu  
vetro riflettente  
reflecting glass

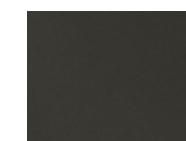

brown nickel opaco  
mat brown nickel



calacatta oro  
marmo lucido  
glossy marble



COMPOSITION 06

**Contenitori a terra con ante battenti e cassetti**

Laccato opaco arena e vetro riflettente blu  
 profili maniglia brown nickel opaco  
 fianchi laterali laccato opaco arena  
 struttura e ripiani interni nobilitato  
 madras  
 zoccolino brown nickel opaco

**Top di finitura**

Marmo calacatta oro lucido

**Contenitori pensili con ante vetro**

Vetro riflettente fumé, telaio brown nickel  
 opaco  
 struttura laccato opaco ardesia  
 ripiani vetro trasparente extrachiaro  
 luce a led interna

**Floorstanding storage units with leaf doors and drawers**

Mat lacquer arena and blu reflecting glass  
 handle profiles mat brown nickel  
 lateral sides mat lacquer arena  
 structure and inner shelves melamine  
 madras  
 plinth mat brown nickel

**Finishing top**

Glossy marble calacatta oro

**Hanging storage units with glass doors**

Fumé reflecting glass, frame mat brown  
 nickel  
 structure mat lacquer ardesia  
 shelves extra light transparent glass  
 inner led light



L 2400 P 500 H 1852  
 W 94 1/2" D 19 3/4" H 73"

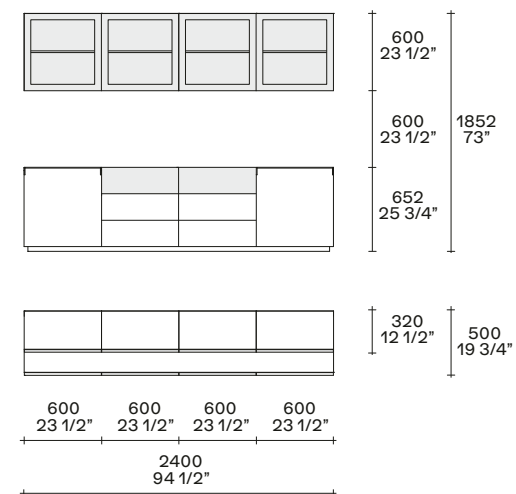

64 arena  
 laccato opaco  
 mat lacquer



5010 blu  
 vetro riflettente  
 reflecting glass

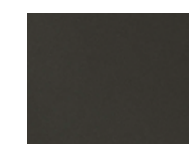

brown nickel opaco  
 mat brown nickel



calacatta oro  
 marmo lucido  
 glossy marble

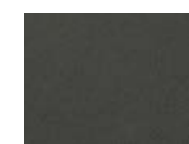

02 ardesia  
 laccato opaco  
 mat lacquer



5059 fumé  
 vetro riflettente  
 reflecting glass

QUID

DATI TECNICI  
TECHNICAL DATA

416

FINITURE  
FINISHINGS

422

DAY SYSTEMS

415

# QUID

Design R&D Poliform

Programma componibile per la zona giorno, basato sul libero accostamento di un'ampia varietà di elementi. Contenitori a terra o sospesi con ante battenti, cassetti, ante a ribalta, pensili con ante battenti. Bacheche attrezzabili con ante a ribalta, scatole, ripiani e ripiani vetro con illuminazione integrata. Boiserie con profili perimetrali, attrezzabili con mensole e mensoloni sospesi.

- 1 Contenitore a terra
- 2 Contenitore sospeso
- 3 Top di finitura
- 4 Mensolone sospeso
- 5 Panca
- 6 Contenitori pensili
- 7 Bacheche
- 8 Boiserie
- 9 Mensole per boiserie

Modular programme for the day area, based on the free composition of a wide variety of elements. Floorstanding or suspended storage units with leaf doors, drawers, flap doors, hanging storage units with leaf doors. Display cases accessorized with flap doors, boxes, shelves and glass shelves with integrated led light. Wall panelling with closing profiles, accessorized with shelves, suspended thick shelves.

- 1 Floorstanding storage unit
- 2 Suspended storage unit
- 3 Finishing top
- 4 Suspended thick shelf
- 5 Bench
- 6 Hanging storage units
- 7 Display cases
- 8 Wall panelling
- 9 Shelves for wall panelling

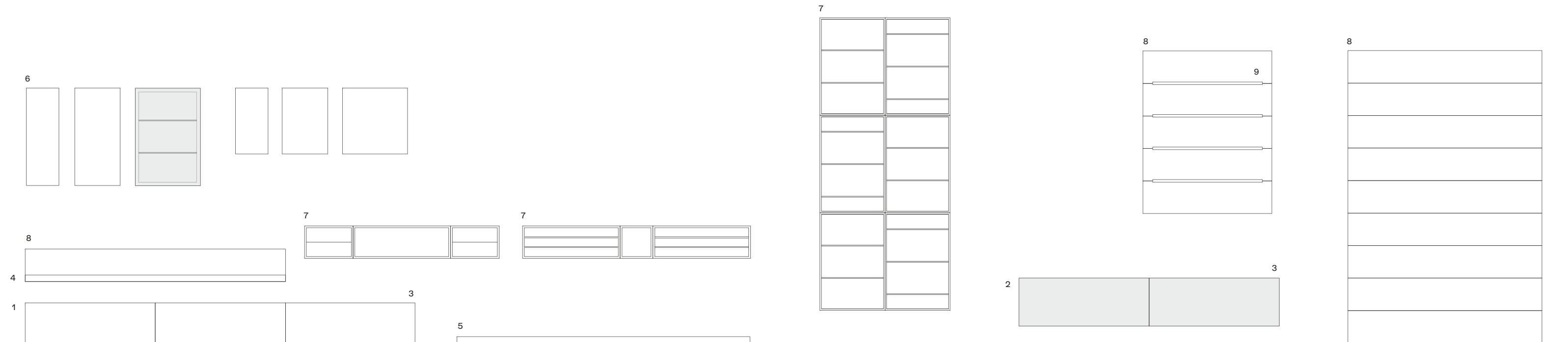

## QUID

Design R&D Poliform

### Contenitori a terra e sospesi

Struttura: nobilitato madras.  
Frontale legno: laccato opaco colori, laccato lucido colori, olmo nero; profilo 1: brown nickel opaco o lucido; profilo 2: laccato opaco colori, brown nickel opaco o lucido.  
Frontale vetro: specchio bianco, vetro riflettente blu; profilo 3: brown nickel opaco o lucido.  
Fianco laterale, finitura opzionale: laccato opaco colori, laccato lucido colori, olmo nero.  
Zoccolino: metallo verniciato brown nickel opaco.

### Top di finitura

Laccato opaco colori, laccato lucido colori, olmo nero, cuoio colori, marmo levigato e lucido.

### Panca

Laccato opaco colori, laccato lucido colori, laccato metallico colori, olmo nero.  
Zoccolo: metallo verniciato brown nickel opaco o lucido.

### Contenitori pensili

Struttura: laccato opaco colori.  
Frontale legno: laccato opaco colori, laccato lucido colori, olmo nero.  
Frontale vetro: riflettente trasparente e riflettente fumé, telaio brown nickel opaco o lucido.

### Mensoloni sospesi

Laccato opaco colori, laccato lucido colori, laccato metallico colori, olmo nero.

### Fondo opzionale cassetti

Tecnopelle liscia colori.



profilo 1 - profile 1



profilo 2 - profile 2



profilo 3 - profile 3

### Floorstanding or suspended storage units

Structure: melamine madras.  
Wooden front: mat lacquer colours, glossy lacquer colours, black elm; profilo 1: mat or glossy brown nickel; profilo 2: mat lacquer colours, mat or glossy brown nickel.  
Glass front: white mirror, blu reflecting glass; profilo 3: mat or glossy brown nickel.  
Lateral side, optional finishing: mat lacquer colours, glossy lacquer colours, black elm.  
Plinth: metal mat painted brown nickel.

### Finishing top

Mat lacquer colours, glossy lacquer colours, black elm, hide colours, mat and glossy marble.

### Bench

Mat lacquer colours, glossy lacquer colours, metal lacquer colours, black elm.  
Plinth: metal mat or glossy painted brown nickel.

### Hanging storage units

Structure: mat lacquer colours.  
Wooden front: mat lacquer colours, glossy lacquer colours, black elm.  
Glass front: trasparente reflecting glass and fumé reflecting glass, frame mat or glossy brown nickel.

### Suspended thick shelves

Mat lacquer colours, glossy lacquer colours, metal lacquer colours, black elm.

### Optional drawers bottom

Smooth techno leather colours.

### Contenitori a terra p 500

#### Floorstanding storage units d 19 3/4"

			283 11 1/4"
			403 15 3/4"
			652 25 3/4"
			652 25 3/4"
			652 25 3/4"
600 23 1/2"	900 35 1/2"	1200 47 1/4"	

Con cassetti, ribalta o anta battente. Con anta battente ripiani interni spostabili, spessore mm 25, in nobilitato madras o tecnopelle liscia 4 colori.

With drawers, flap door or leaf door. With leaf door inner movable shelf, thickness 1", in melamine madras or smooth techno leather 4 colours.

		523 20 1/2"
		652 25 3/4"
1800 70 3/4"	2400 94 1/2"	

Con anta complanare. Ripiani interni spostabili, spessore mm 25, in nobilitato madras o tecnopelle liscia 4 colori.

With coplanar door. Inner movable shelves, thickness 1", in melamine madras or smooth techno leather 4 colours.

### Contenitori sospesi p 500

#### Suspended storage units d 19 3/4"

			246 9 3/4"
			366 14 1/2"
			600 23 1/2"
			900 35 1/2"
			1200 47 1/4"
			486 19 1/4"
			615 24 1/4"
			1800 70 3/4"
			2400 94 1/2"

Con cassetti o ribalta.  
With drawers or flap door.

Con anta complanare. Ripiani interni spostabili, spessore mm 25, in nobilitato madras o tecnopelle liscia 4 colori.

With coplanar door. Inner movable shelves, thickness 1", in melamine madras or smooth techno leather 4 colours.

### Top di finitura p 500

#### Finishing top d 19 3/4"

	da 600 a 3000 from 23 1/2" to 118"
--	---------------------------------------

Spessore mm 20.

Thickness 3/4".

### Panca p 500

#### Bench d 19 3/4"

			97 3 3/4"
			900 35 1/2"
			2100 82 3/4"
			2400 94 1/2"
			2700 106 1/4"

### Mensoloni sospesi sp 60 p 500-600

#### Suspended thick shelves th 2 1/4" d 19 3/4"-

			900 35 1/2"
			1200 47 1/4"
			1800 70 3/4"
			2100 82 3/4"
			2400 94 1/2"
			2700 106 1/4"

Per fissaggio a boiserie.

For wall panelling fixing.

### Contenitori pensili p 320

#### Hanging storage units d 12 1/2"

			600 23 1/2"
			600 23 1/2"
			900 35 1/2"
			900 35 1/2"
			300 11 3/4"
			450 17 3/4"
			600 23 1/2"

Luce a led interna opzionale. Ripiani interni spostabili, spessore mm 20 in laccato opaco colori o spessore mm 8 in vetro trasparente extrachiaro.

Optional inner led light. Inner movable shelves, thickness 3/4" in mat lacquer colours or thickness 1/4" in extra light transparent glass.

□ disponibile anche con anta ribalta  
also available with flap door

● luce a led interna opzionale  
optional inner led light



**Laccato opaco**  
**Mat lacquer**



**Laccato lucido**  
**Glossy lacquer**

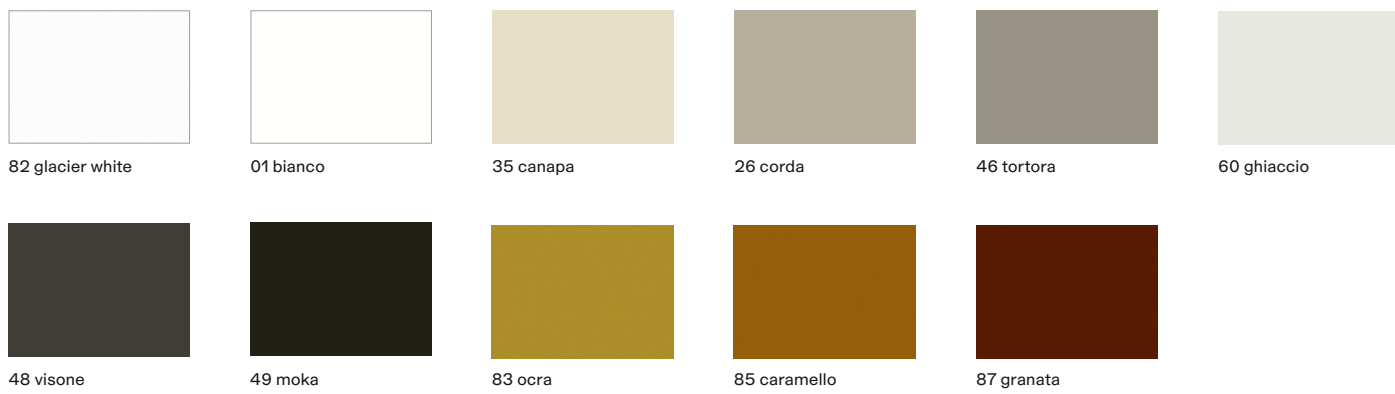

**Laccato metallico**  
**Metallic lacquer**



**Essenza**  
**Wood**



**Cuoio**  
**Hide**

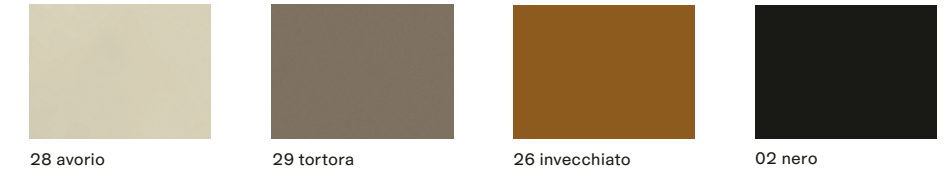

**Vetro riflettente**  
**Reflecting glass**

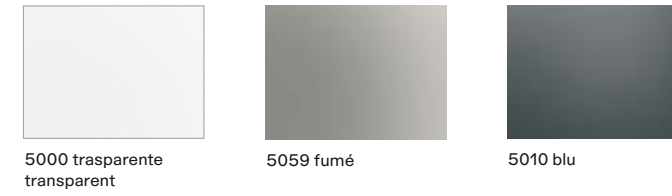

**Vetro**  
**Glass**

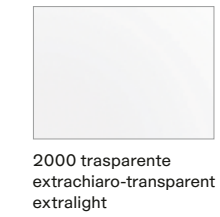

**Specchio**  
**Mirror**



**Parti metalliche**  
**Metal parts**



**Marmo levigato**  
**Mat marble**



**Marmo lucido**  
**Glossy marble**

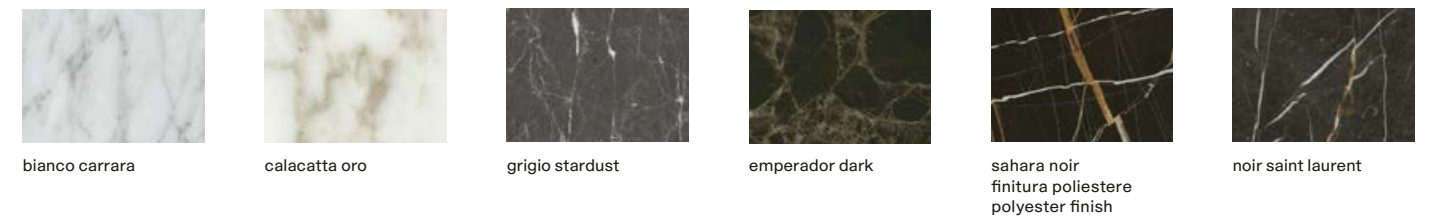

**Nobilitato**  
**Melamine**



**Tecnopelle liscia**  
**Smooth techno leather**

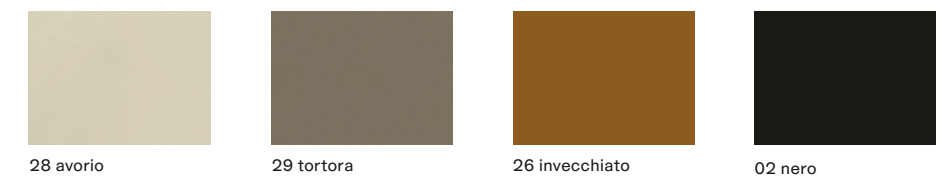

**Poliform Spa**  
via Montesanto 28  
Casella postale n. 1  
22044 Inverigo (CO) Italy  
t +39 031 6951  
f +39 031 699444  
info@poliform.it  
poliform.it



Poliform realizza tutte le sue collezioni in Italia usando componenti e materie prime selezionate.

**All the Poliform collections are manufactured 100% in Italy using top-class components and materials.**

Poliform si riserva il diritto di apportare, senza preavviso, ogni modifica mirata al miglioramento funzionale e qualitativo dei propri prodotti. Testi e disegni presenti in questo stampato hanno scopo divulgativo: per ogni aspetto tecnico e dimensionale fare riferimento ai listini aziendali e relativi aggiornamenti. I campioni di colori e materiali hanno valore indicativo.

Poliform reserves the rights at all time to apply modifications for the functional or qualitative improvement of its products. Texts and drawings present in this brochure have a divulgative purpose: for every technical and dimensional aspect please refer to the company's price lists and their relative updates. The colour and material samples have an indicative value.

**Creative Direction**  
Apartamento Studios

**Graphic Design**  
Apartamento Studios

**Interiors Photography**  
Federico Cedrone, Omar Sartor

**Still Life Photography**  
Silvia Orlandi

**Interiors Styling**  
Poliform Lab

1st edition October 2020  
cod. 117/R1/2020







TWENTY TWENTY